



PŘEDNÁŠKA PRO RODIČE

budoucích deváťáků

duben 2024

Co se dozvím

1. Podoba přijímaček 24/25 🌟
2. Plán školního roku
3. Jak si vybrat školy
4. O testech a průběhu zkoušky
5. Tipy a triky jak uspět
6. Co teď?



Přijímačky '25

- Silný ročník 💪
- Omezené kapacity oborů
- Zkouška je férová a předvídatelná
- Dá se na ni připravit
- Možnost tří přihlášek a informované volby

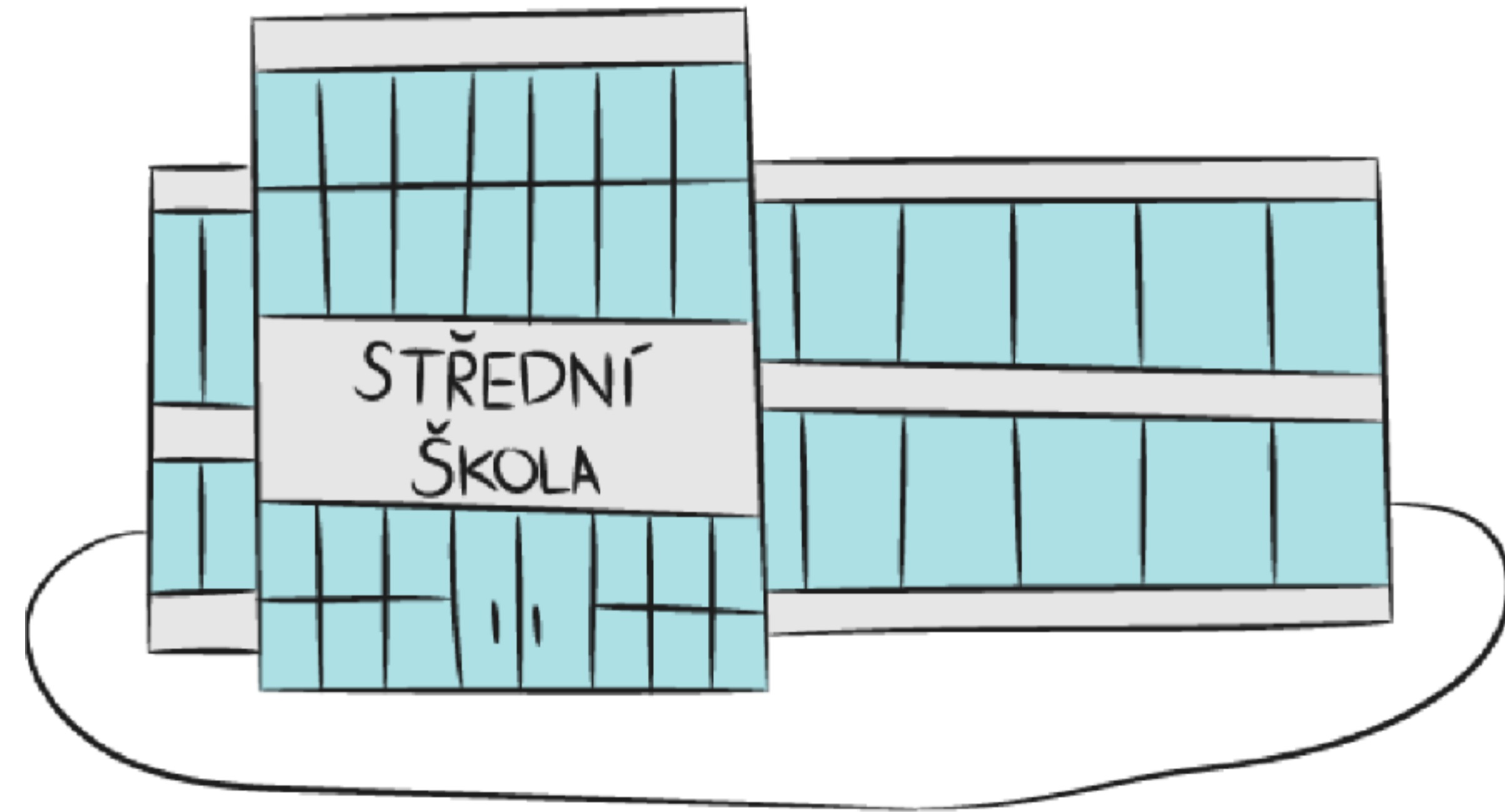

Cermat

- Státní organizace (MŠMT)
- Zajišťuje povinnou JPZ
- Celá zkouška pod palcem
 - Databáze přihlášek DIPSY
 - Tvorba testů
 - Průběh
 - Opravování
 - Vyhodnocení
- Přijímací kritéria a školní zkouška (= i průměr)

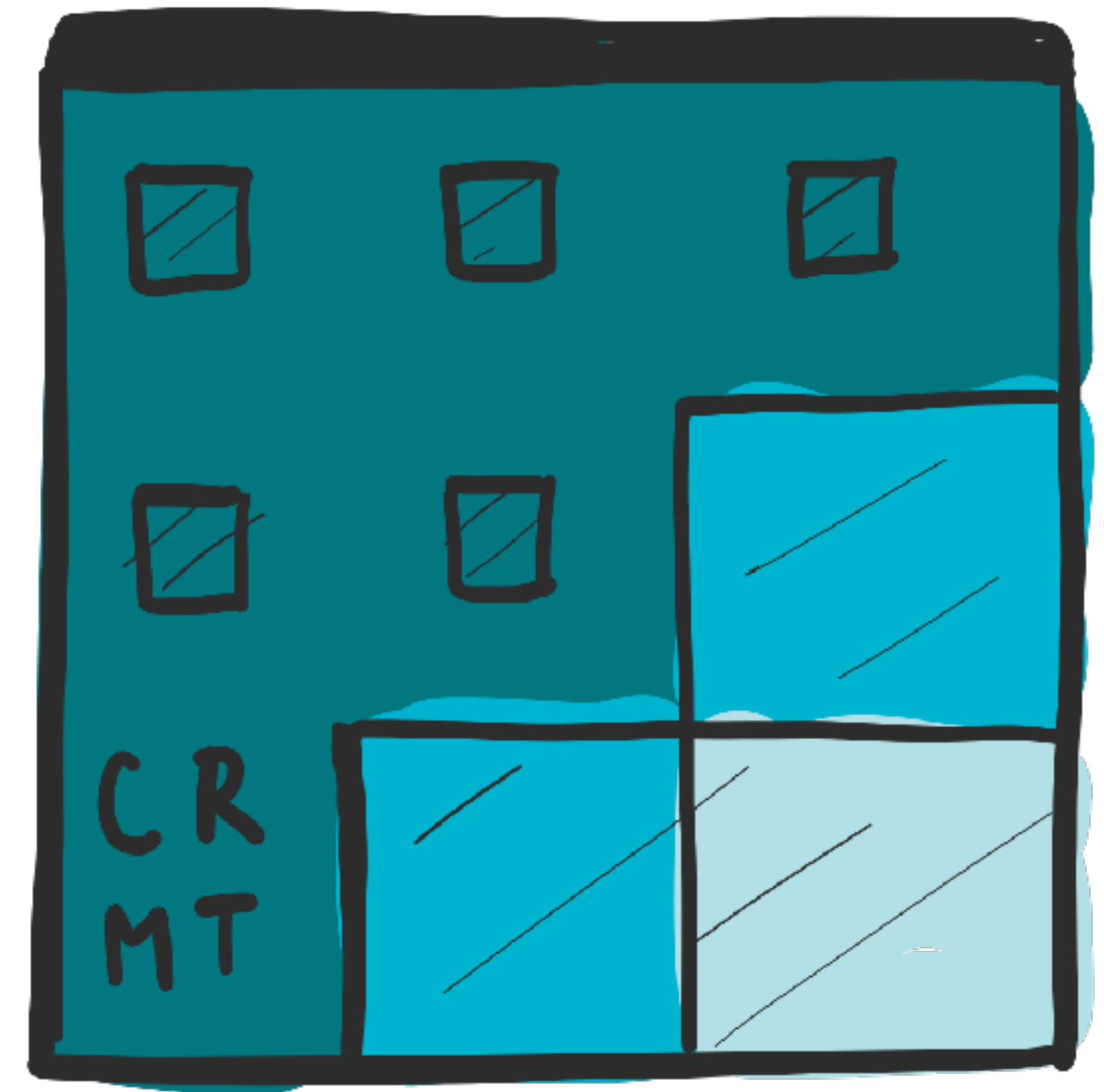

Cermat testy mají
vždy min. 60 % váhy
v přijímacím řízení

Jak to funguje s výsledkem?

Termín	ČJ	M	SOUČET
1. termín ČT 13. 4.	40	37	77
2. termín ČT 14. 4.	36	39	75
Co jde školám:	40	39	79

- > **2 pokusy** na každý test, počítá se ten **lepší výsledek**
- > ten se komunikuje **všem školám**



Stav přijímacího řízení aneb poučení z letoška

Statistiky z přihlášek

Kraj:	Praha
Obory:	Maturitní 4leté v denní formě
Nabízená místa:	14 200
Poptávka po místech*:	17 795
Dostane se odhadem:	14 200
Nedostane se odhadem:	3 595
Nedostane se odhadem:	20,20 %

Kdo se kam hlásí?



1. Vedle mapy ČR s lokalitami středních škol máte **vyhledávací pole**.
2. Kliknutím **vyberte školu**.
3. Pod mapou se objeví **přehled všech oborů na této škole** s kódy, zaměřením, formou studia, kapacitou a počtem přihlášek rozdělených podle priorit.
4. Informace v závorce značí **prioritu podaných přihlášek**.

Statistiky pro
konkrétní školy:



Statistiky z přihlášek



To dáš! odhady šancí
na (ne)přijetí:



To dáš! žebříčky
žádaných škol:





Osnova školního roku

krok po kroku

1. Vybrat školu

ideálně do Vánoc

Jak ji najít

- Vím, co chci vědět!
- Naše [databáze SŠ](#)
- MŠMT: [Kompletní přehled registrovaných škol](#)
- [Průvodce KAM PO DEVÍTCE](#)
- Schola Pragensis (21.-23. 11.)
- Dny otevřených dveří
- [Inspekční zprávy ČŠI](#) aj.

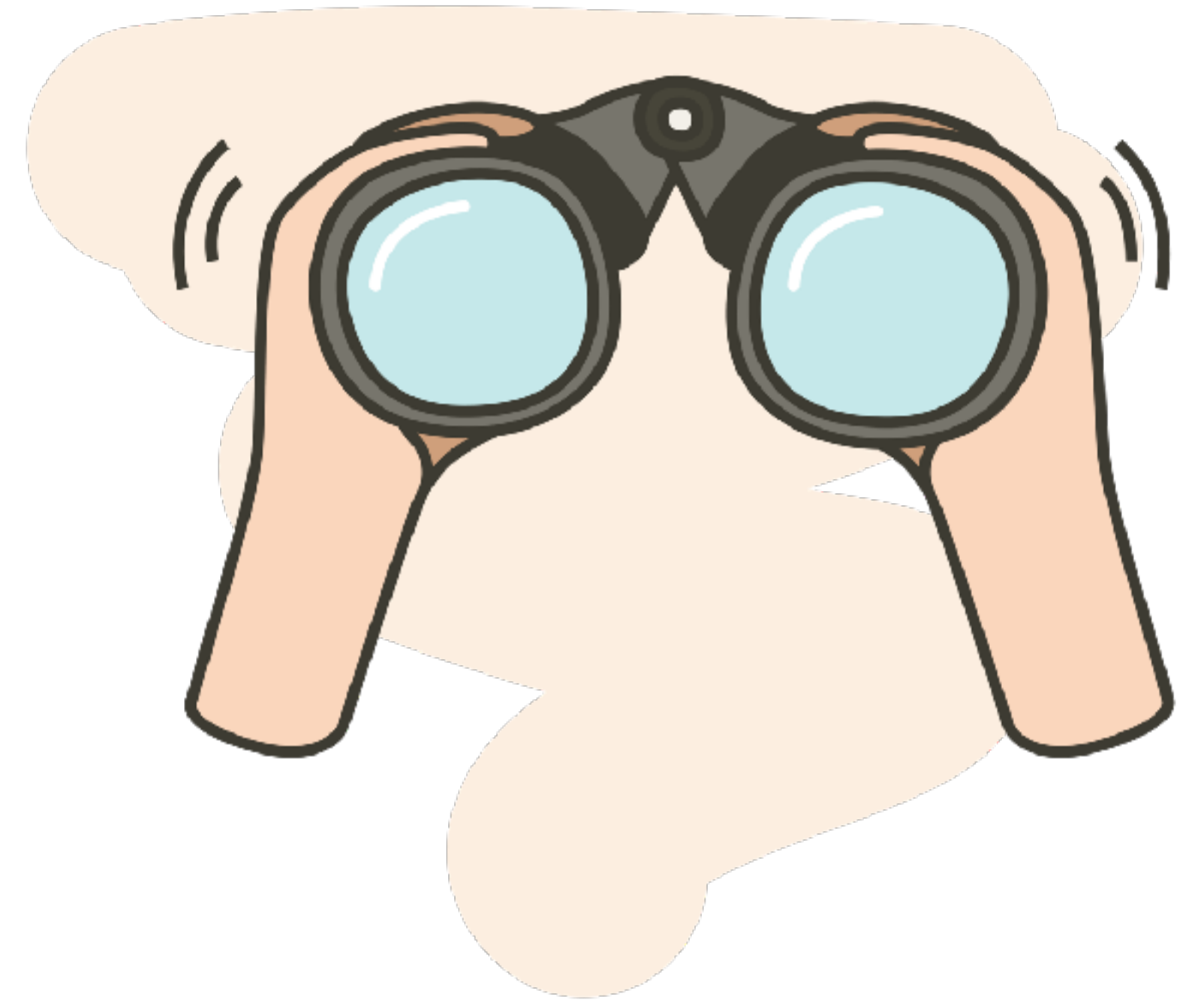

Jak je to s konkurencí

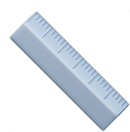
- Žádné **minimální skóre** (byť si školy mohou udělat cut-off)
- Soutěž mezi deváťáky  rozhodnou **rozlišovací úlohy**
- Rozhodovat se **podle dat**, nelhat si do kapsy
- Zaměřit se na **bodové hranice přijetí**
- **Kolik bodů potřebuji?**

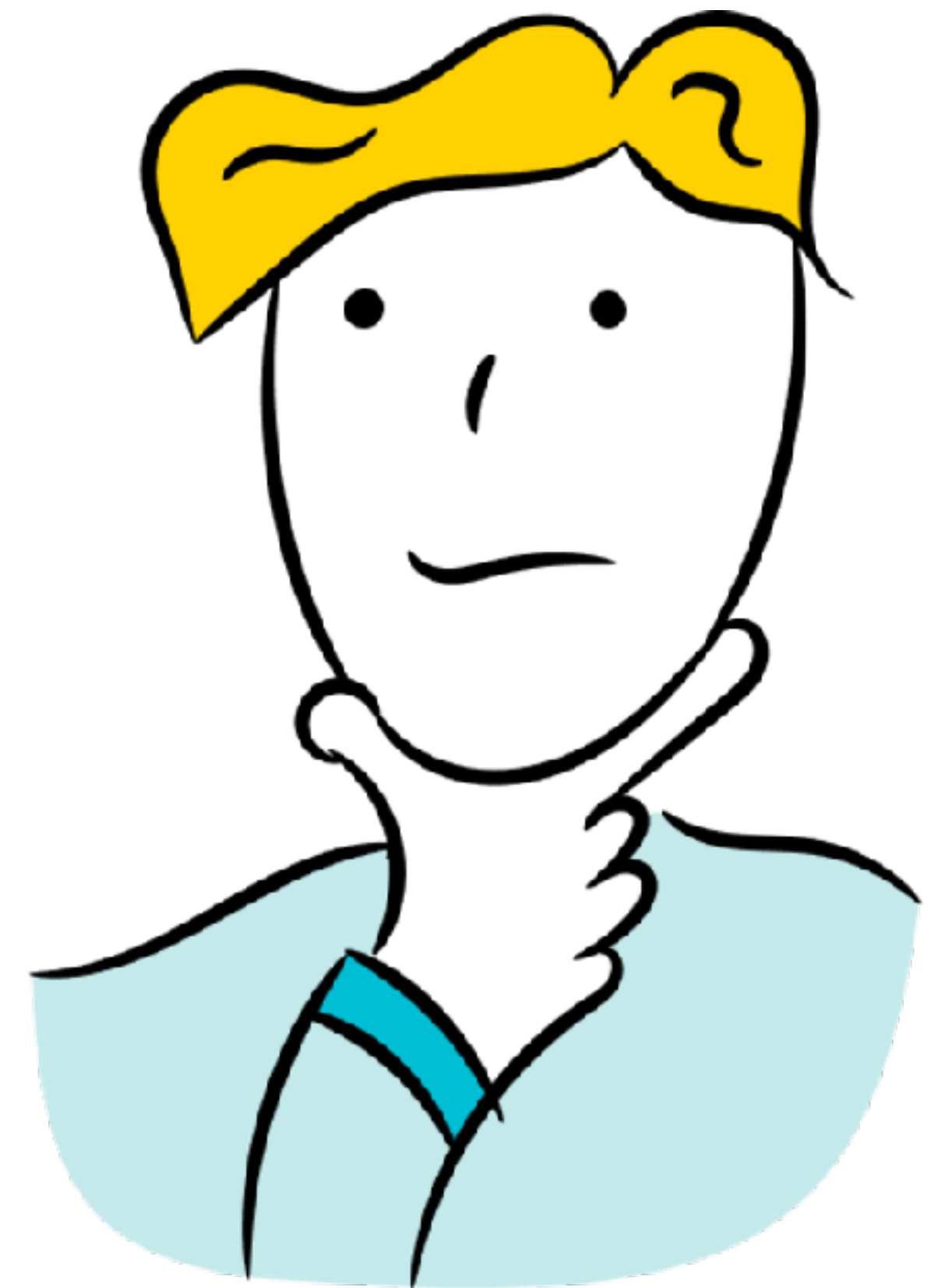

Graf ostrých výsledků

🔑 Osobní zóna

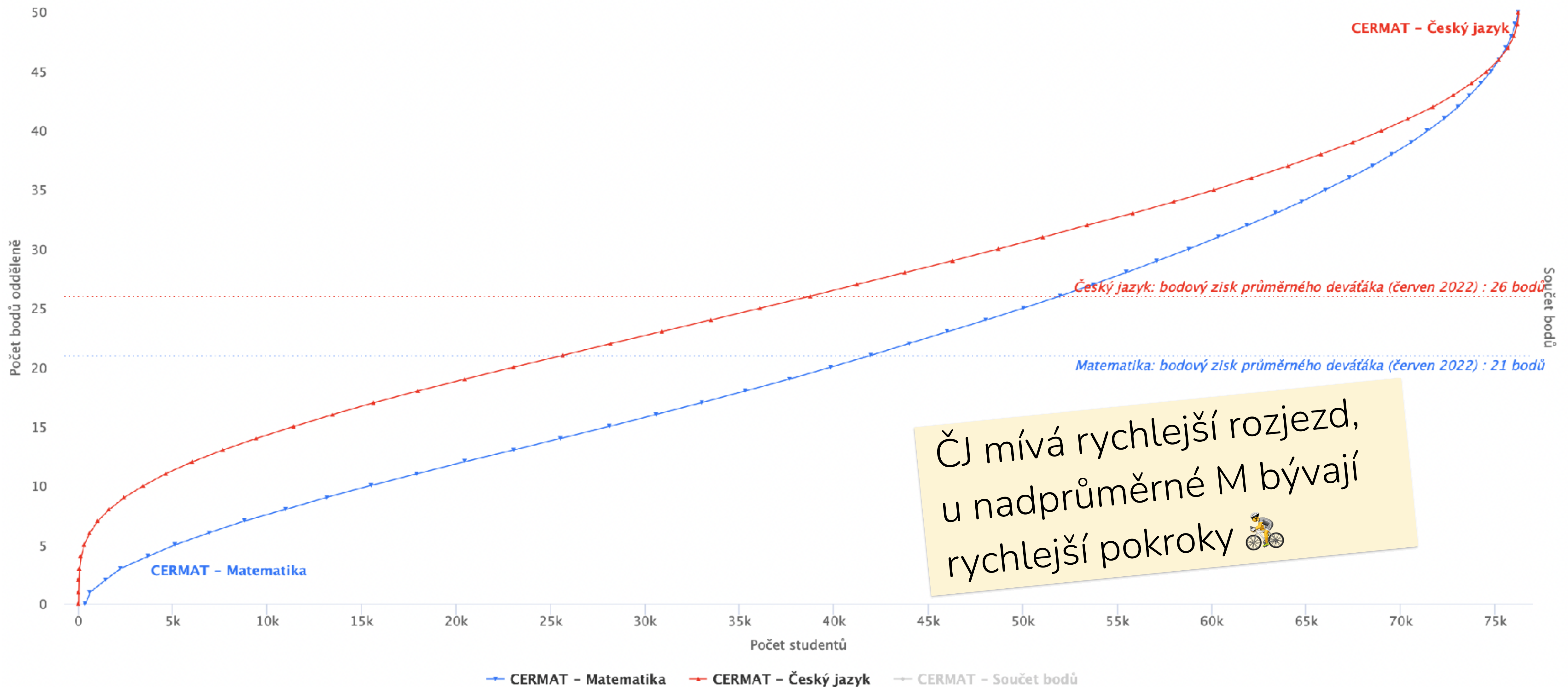

Graf ostrých výsledků

🔑 Osobní zóna

GYMNÁZIUM 4LETÉ

GYMNÁZIUM 4LETÉ

Vyfiltrovat

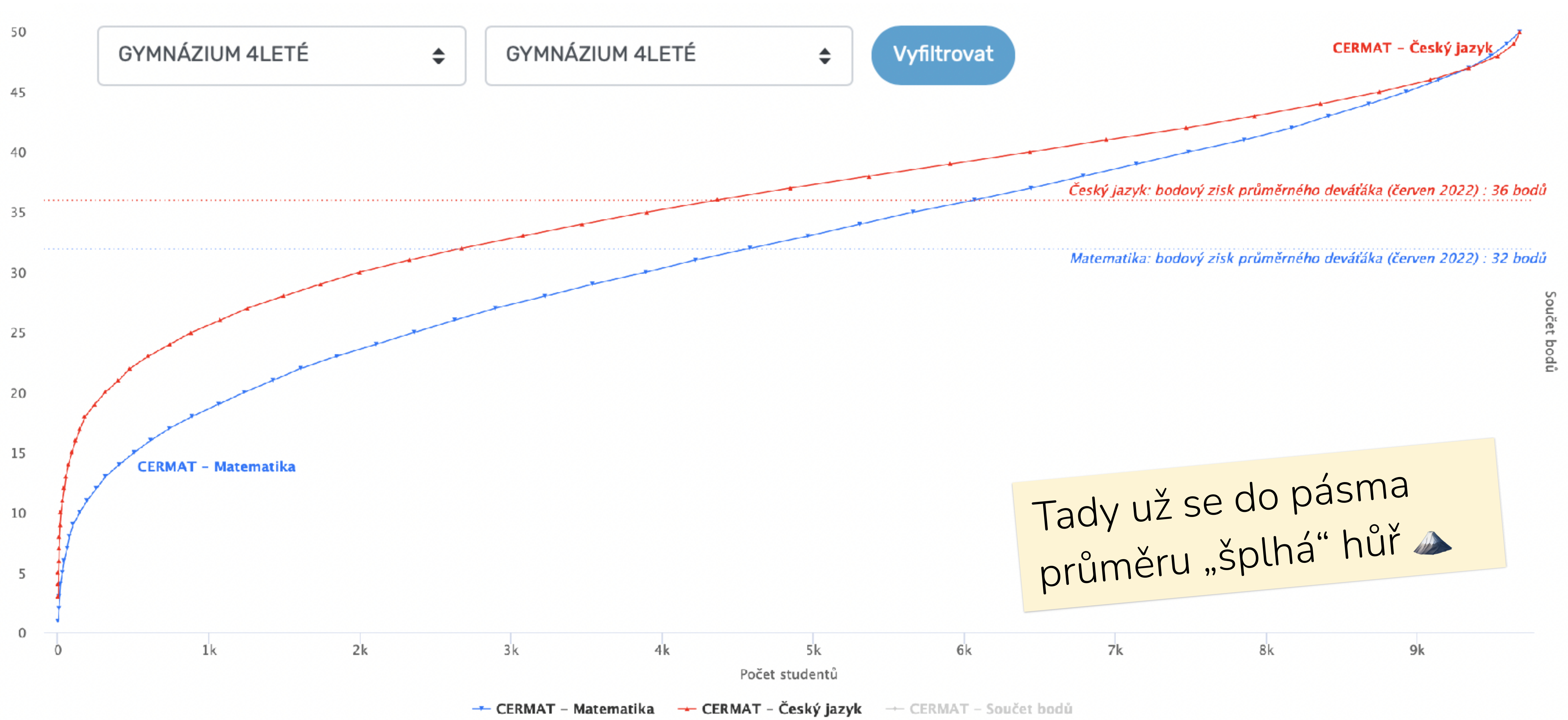

Databáze hranic přijetí

🔑 Osobní zóna

Škola: Gymnázium, Praha 8, U Libeňského zámku 1

Obor: Gymnázium

Kód oboru: 7941K41

Školní rok 2017 / 2018

Přijatých studentů: **108**

Přihlášených studentů: **274**

Počet bodů posledního přijatého (CERMAT ČJ+M, maximálně 100 bodů): **75 bodů**

Školní rok 2018 / 2019

Přijatých studentů: **111**

Přihlášených studentů: **226**

Počet bodů posledního přijatého (CERMAT ČJ+M, maximálně 100 bodů): **69 bodů**

3.

Školní rok 2019 / 2020

Přijatých studentů: **180**

Přihlášených studentů: **310**

Počet bodů posledního přijatého (CERMAT ČJ+M, maximálně 100 bodů): **66 bodů**

Školní rok 2020 / 2021

Přijatých studentů: **115**

Přihlášených studentů: **457**

Počet bodů posledního přijatého (CERMAT ČJ+M, maximálně 100 bodů): **80 bodů**

Školní rok 2021 / 2022

Přijatých studentů: **113**

Přihlášených studentů: **301**

Počet bodů posledního přijatého (CERMAT ČJ+M, maximálně 100 bodů): **82 bodů**

● Najděte si všechny 3 školy

● Dejte si je do grafu

● Připravujte se k tomuto cíli

● Doporučujeme v den podání přihlášky stačit alespoň na jednu školu

2. Začít s přípravou

využít podzimní náskok

To dáš! přístup



Přesná **Cermat**
simulace

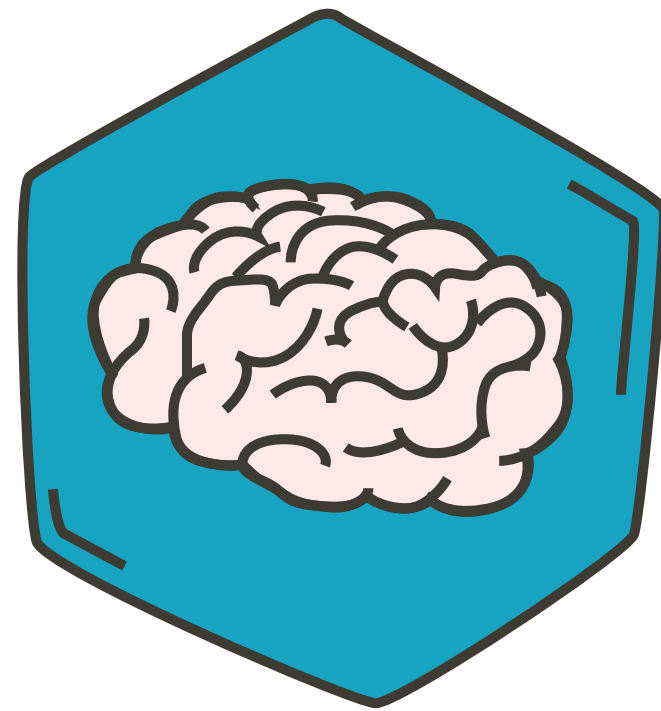

Doučení,
dovysvětlení
látky

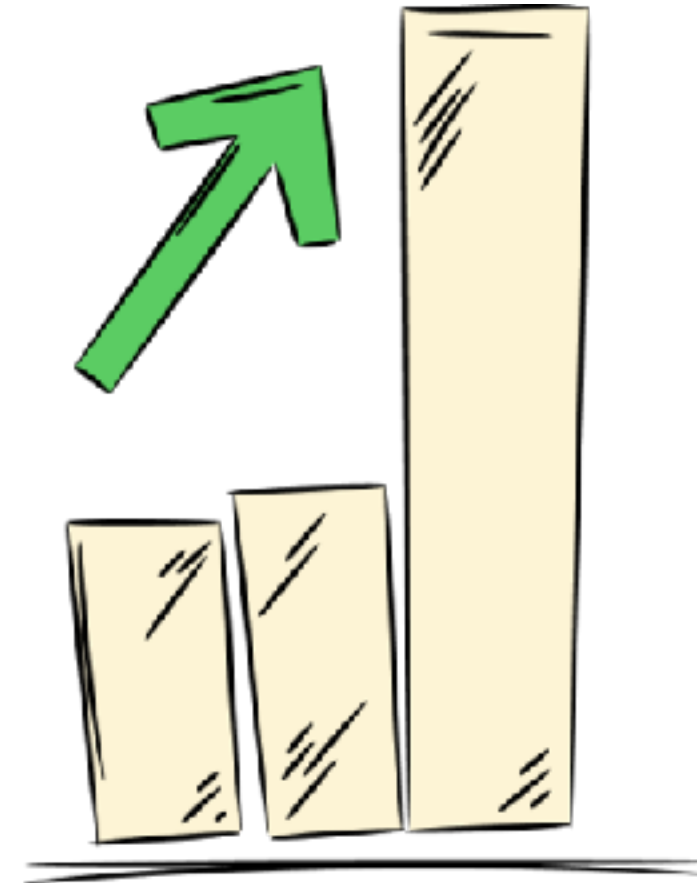

Čas na zlepšení,
podzimní
náskok!



Minimalizace
stresu,
zažití úspěchu ❤️

Vědou podložení efektivní techniky

Aktivní
vybavování

Active recall



Fázované
opakování

Spaced repetition

Curve of Forgetting

For newly learned information

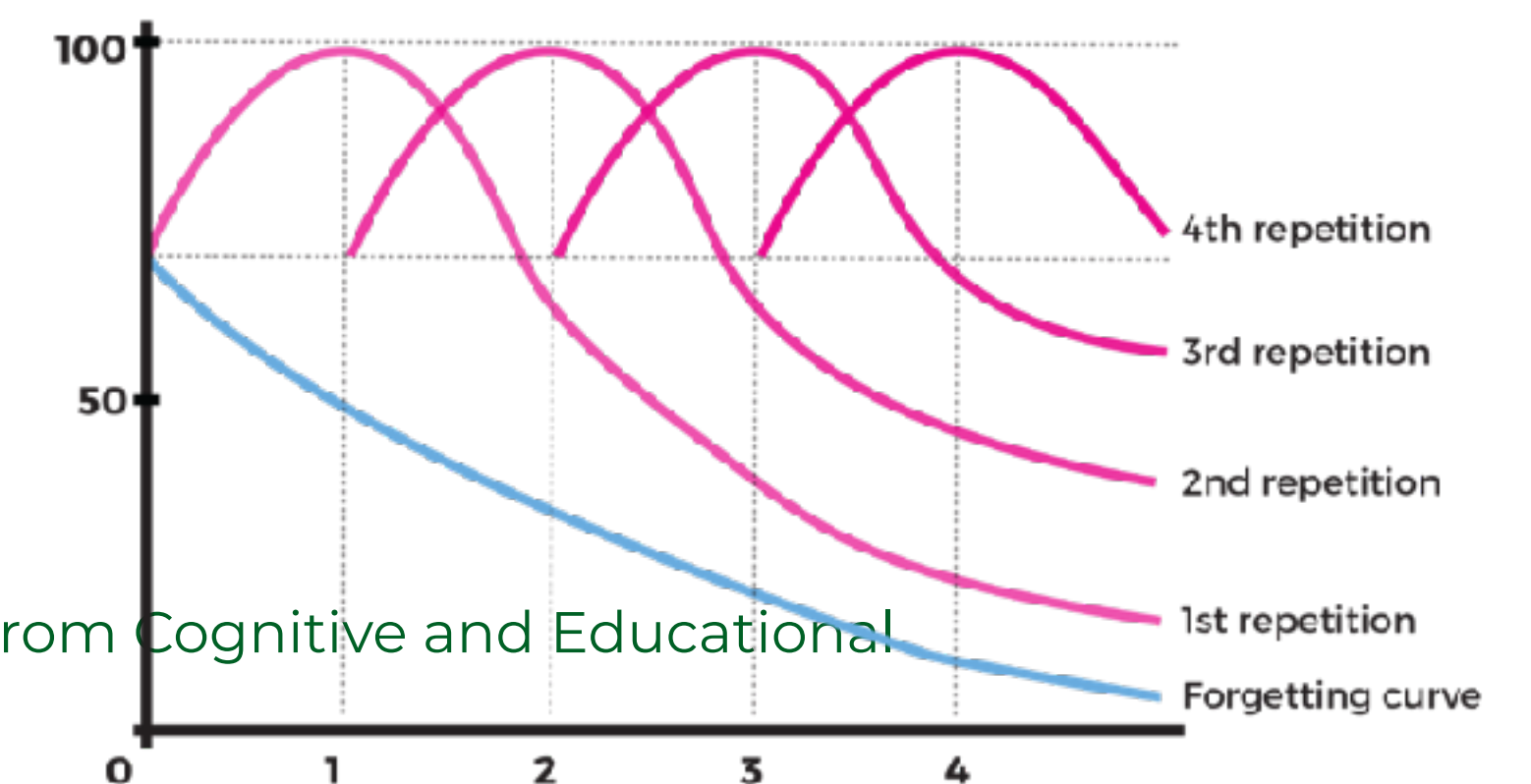

to natrénuješ!

= nastavba našich přijímačkových dní nanečisto

PŘIPRAVILY TO DÁŠ! PŘIJÍMAČKY NANEČISTO

290 úloh



Zatím ti
nejdou 🙌

78 úloh



Ještě
procvičuj 🙌

420 úloh



Umíš levou
zadní 😊

Efektivní
rozložení
učiva

Březen

PO	ÚT	ST	ČT	PÁ	SO	NE
				1	2 TEST	3
4	5	6	7	8	9 TEST	10
11	12	13	14	15	16	17 TEST
18	19	20	21	22	23 TEST	24
25	26	27 🦉	28	29	30	31 TEST

Motivační
budování
návyků

Postup řešení

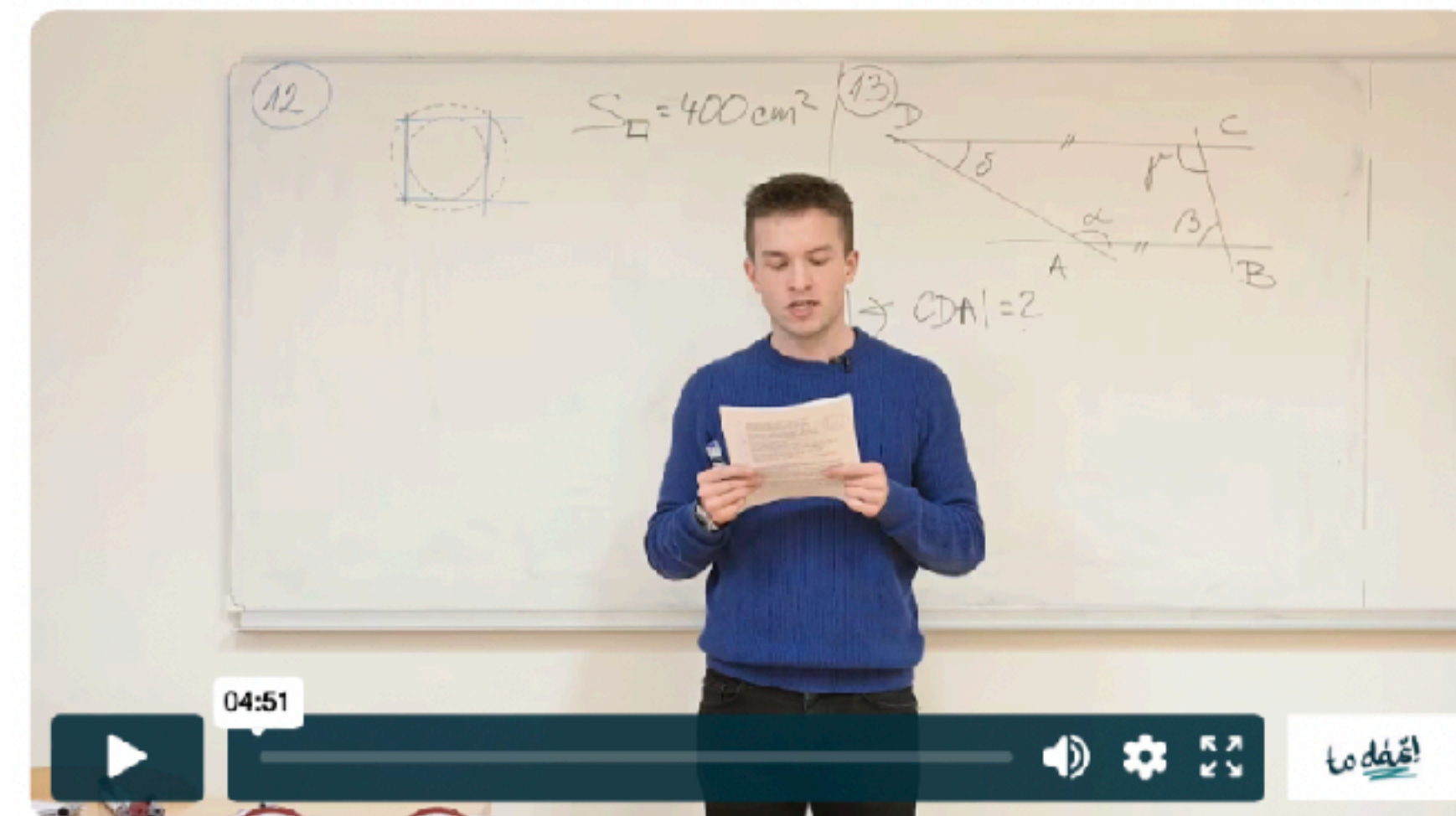

Je-li obsah čtverce 400 cm^2 -> délka strany čtverce $a = 20 \text{ cm}$.

Poloměr vepsané kružnice je 10 cm .

Obsah vepsaného kruhu $S = \pi r^2 = \pi \cdot 100 = 100\pi \text{ cm}^2$.

Poloměr R kružnice opsané čtverci lze určit s využitím Pythagorovy věty

ve vyznačeném trojúhelníku na obrázku, tedy: $R^2 = a^2 + b^2$

$$R^2 = 10^2 + 10^2$$

$$R^2 = 200$$

POZOR, NENÍ nutné dopočítat R , protože můžeme dosadit přímo R^2 do vztahu pro výpočet obsahu kruhu.

Obsah vepsaného kruhu.

Otázku jsme uložili

Otázku najdeš v sekci „obálky“ a můžeš se k ní kdykoliv vrátit.

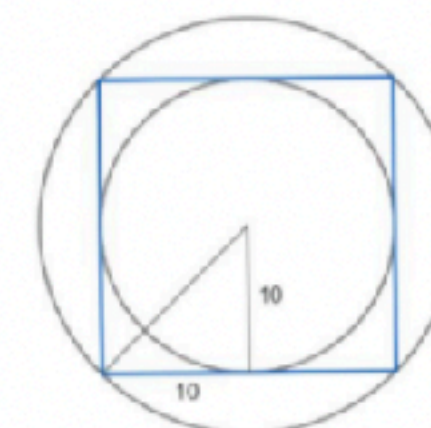

Uloženo

Zavřít

Srozumitelná vysvětlení
a doučení

3. Podat přihlášky

v únoru – bezpečně a promyšleně

Podání přihlášek

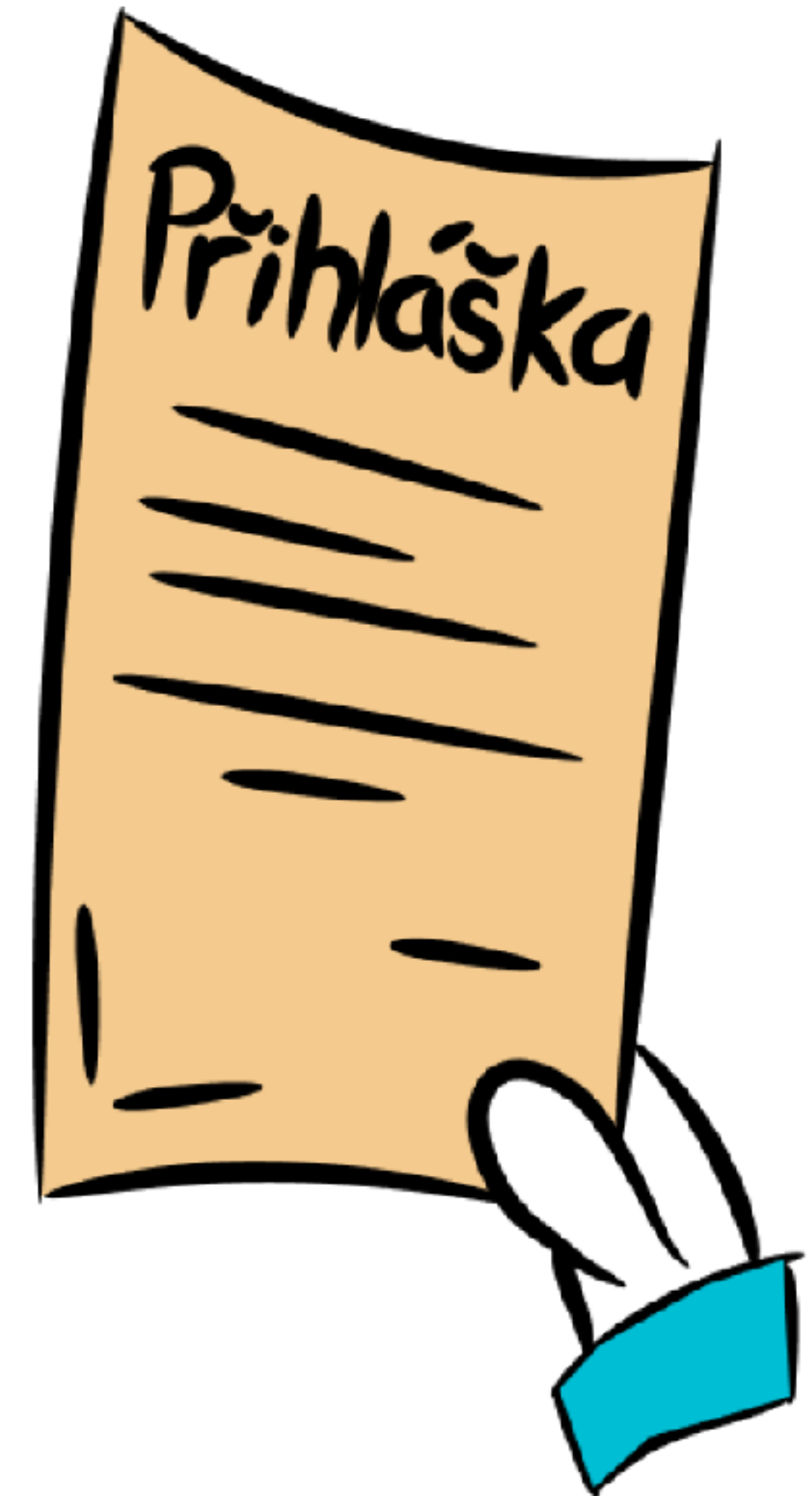

- Až na **3 obory** (maturitní či výuční)
- Podávání **do 20. února** (od 1. února)
 - přes staronový systém DIPSY
 - prioritní řazení škol již na přihlášce
- Kaskáda přijetí na 1. → 2. → 3. školu



4. Konat zkoušku

a to dvakrát + případnou školní část

Přijímačkový den

- **Pozvánka s místem konání** 
 - zatím se místo neví
- **Jednotná přijímací zkouška** 
 - 2 řádné termíny
 - 2 náhradní termíny
 - ČJ + M
 - Organizace
- **Počítá se** vždy **lepší** výsledek z **každého předmětu**
- **Školní zkouška + čekání na výsledky**

- **1. řádný**
duben 2025
čtyřleté obory vzdělání
- **2. řádný**
duben 2025
čtyřleté obory vzdělání

- **1. náhradní**
duben 2025
čtyřleté obory vzdělání
- **2. řádný**
duben 2025
čtyřleté obory vzdělání

Pravidla hry

- Psací potřeby
- Rýsovací potřeby
- Hodinky
- Kapesník
- Voda v láhvi bez etikety
- Průkaz totožnosti
- **Poslouchat instrukce**

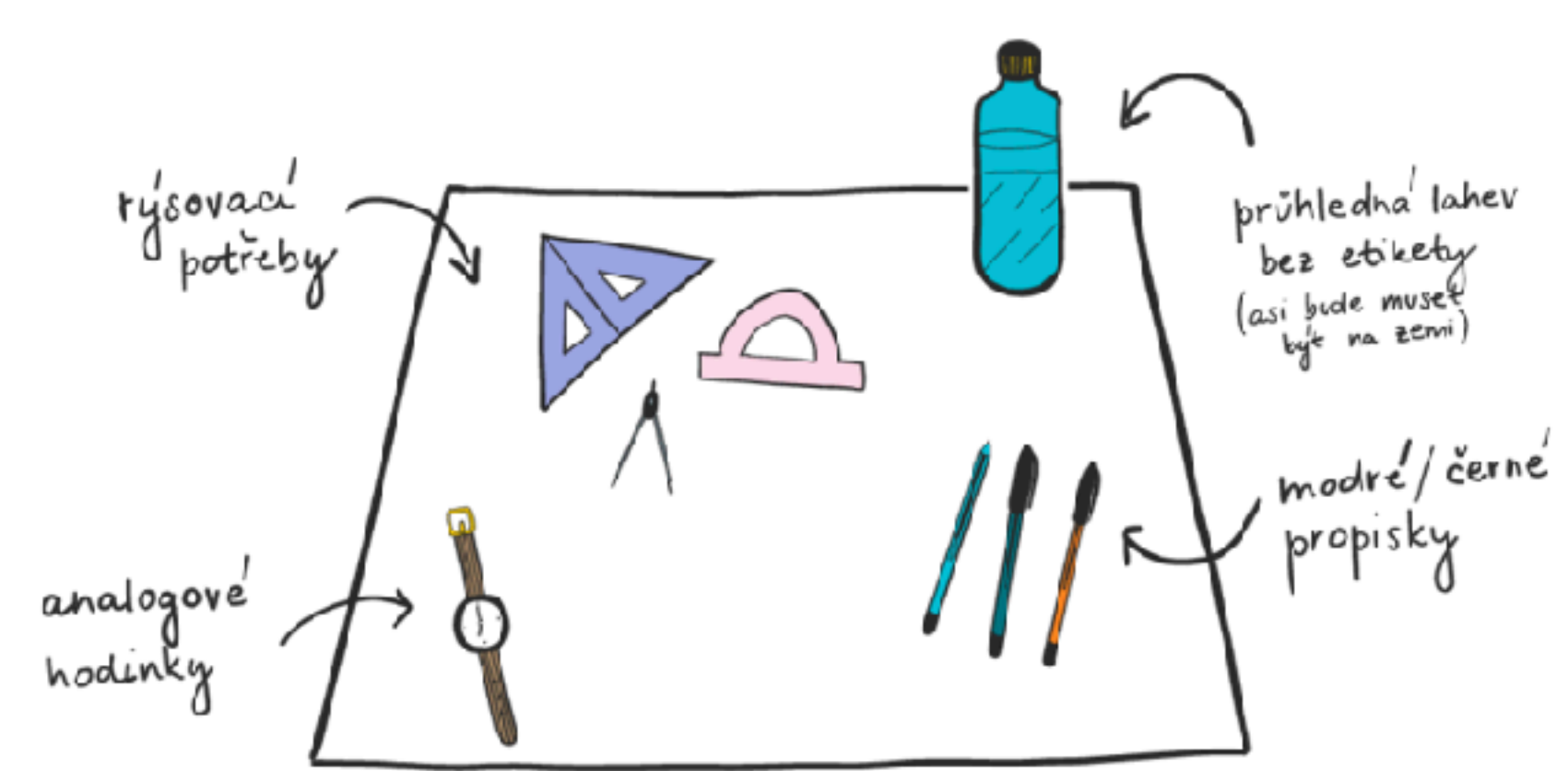

POVOLENO

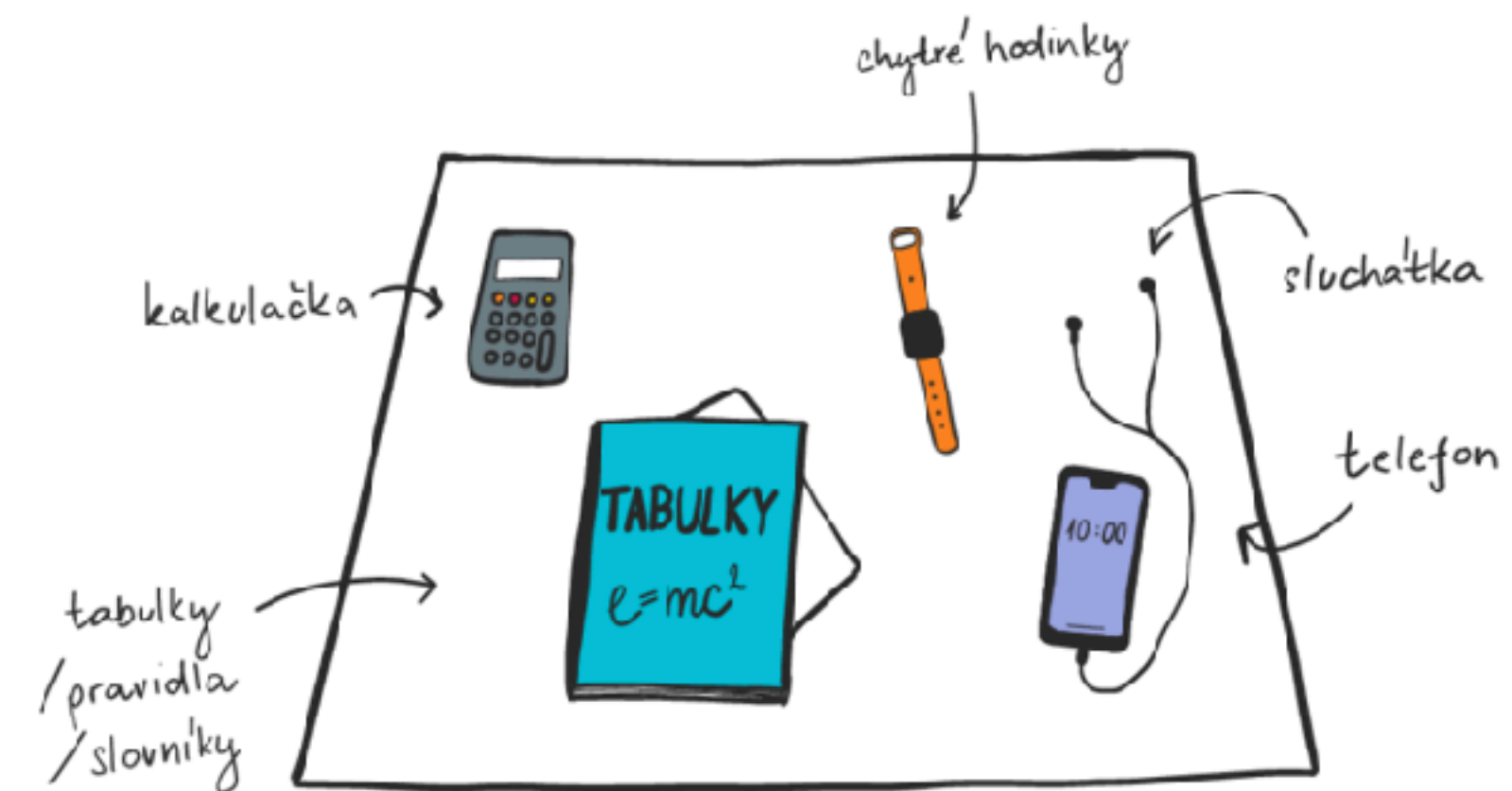

ZAKÁZÁNO



Jak uspět?

Fakta o Cermat zkoušce

- **Nejsou** mechanické
- **Nedá** se zlepšit jen řešením testů „dokola“
- **Neobjevují** se podrazy (jedná se o **rozlišovací úlohy**)
- Syntéza znalostí a dovedností
- Cílem není vyřešit na 50 bodů, ale **rozřadit uchazeče**



Desatero k úspěchu

Stanovený **cíl** přípravy

Stanovený **plán** přípravy

Stanovený **režim** přípravy

Vypilovaná **vlastní** strategie

Započítání **stresu** do plánu

Orientace v **zadání**

Přepis do **archu**

System hlídání **času**

System **kontrol**

Vybrané **pomůcky**

Seznamte se...



Záznamové archy

- **To, co se odevzdává a hodnotí**

- a) Uzavřené úlohy

- b) Otevřené úlohy

- **Rozvržení času**

- **Myslet na skenování**

- Výrazné psací potřeby

- Jednoznačný zápis

- Rýsování **obtahovat**

- **Pozor na čísla úloh**

- **Nespoléhat na shovívavost**

2.2 Pokyny k uzavřeným úlohám

- Odpověď, kterou považujete za správnou, zřetelně zakřížkujte v příslušném bílém poli záznamového archu, a to přesně z rohu do rohu dle obrázku.

	A	B	C	D	E
14	<input type="checkbox"/>	<input type="checkbox"/>	<input checked="" type="checkbox"/>	<input type="checkbox"/>	<input type="checkbox"/>

2.1 Pokyny k otevřeným úlohám

- Řešení úloh **pište čitelně** do vyznačených bílých polí záznamového archu.

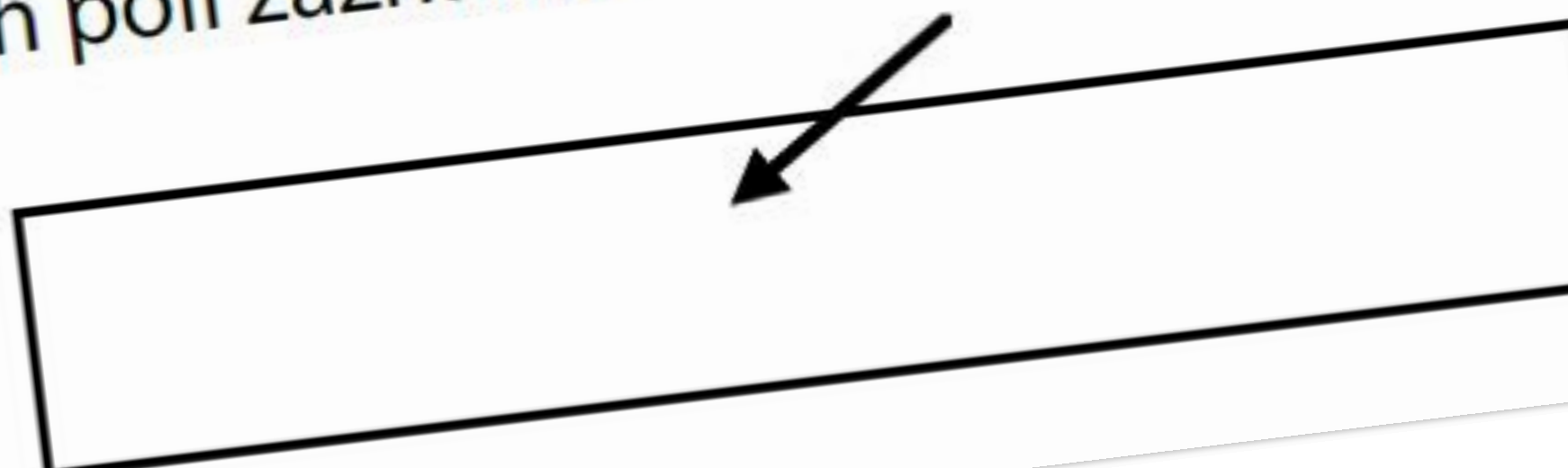
1	
---	---

Zápis do archů

Jméno a příjmení *Bítka Bídová*

DIDAKTICKÝ TEST – STRANA 1–2

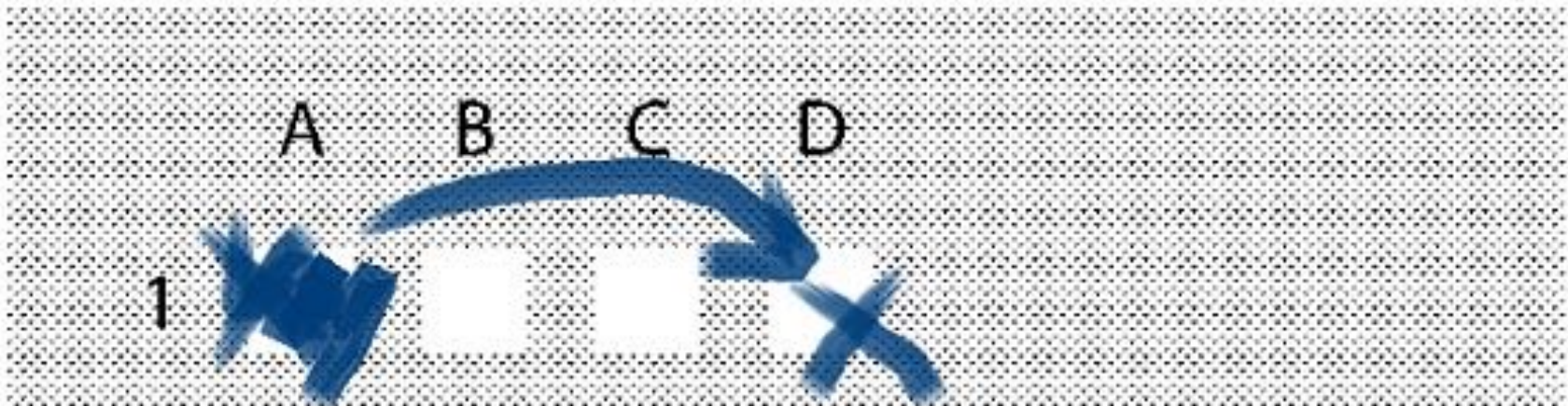

The diagram shows a horizontal sequence of four boxes labeled A, B, C, and D. Box A contains a blue butterfly. Box B is empty. Box C is empty. Box D contains a blue butterfly with a blue 'X' over it. A blue curved arrow points from the butterfly in box A to the butterfly in box D. The number '1' is written to the left of the boxes.

Jméno a příjmení *Alžběta Hlavatá*

DIDAKTICKÝ TEST – STRANA 1–2

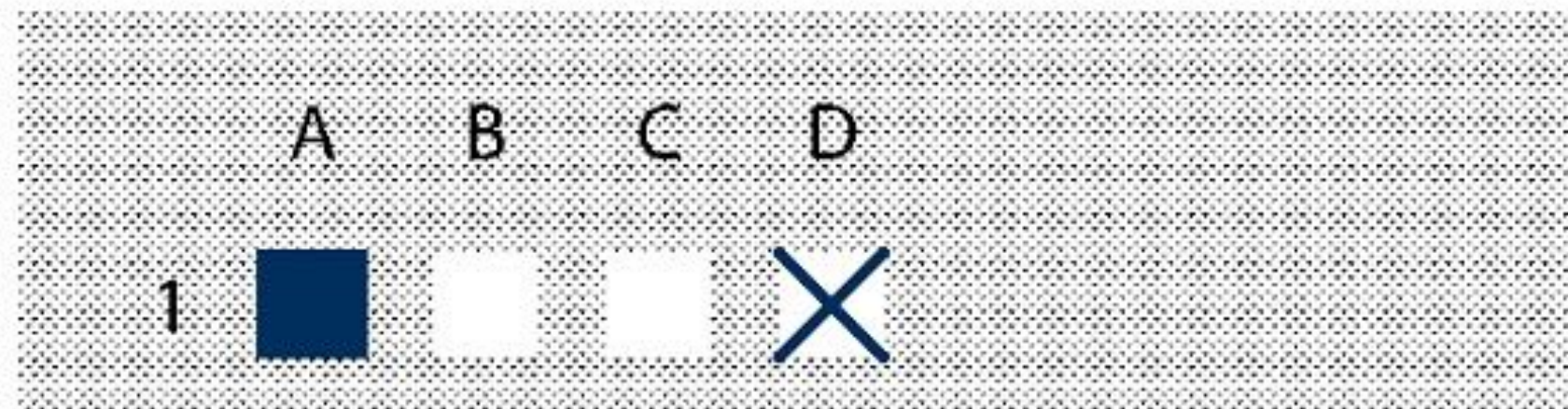

The diagram shows a horizontal sequence of four boxes labeled A, B, C, and D. Box A is filled with a solid dark blue square. Box B is empty. Box C is empty. Box D contains a blue 'X'. The number '1' is written to the left of the boxes.

Jméno a příjmení *Čenda Hrabeš*

DIDAKTICKÝ TEST – STRANA

1



The diagram shows a large empty rectangular box. The number '1' is written to the left of the box. The text '20 minut asi' is written in green cursive inside the box.

Jméno a příjmení *Čestmír Straka*

DIDAKTICKÝ TEST – STRANA

1



The diagram shows a large empty rectangular box. The number '1' is written to the left of the box. The text '20 minut' is written in blue cursive inside the box.

Akademický obsah

- Rámec = Specifikace požadavků
- CERMAT \neq všechno učivo ZŠ

- **Jednotná forma testu**

- M**: 16 úloh – 50 bodů – 70 min

- ČJ**: 30 úloh – 50 bodů – 60 min

- Co bude v testu **lze krásně předpovědět**
 - a jsme v tom dobří 😊

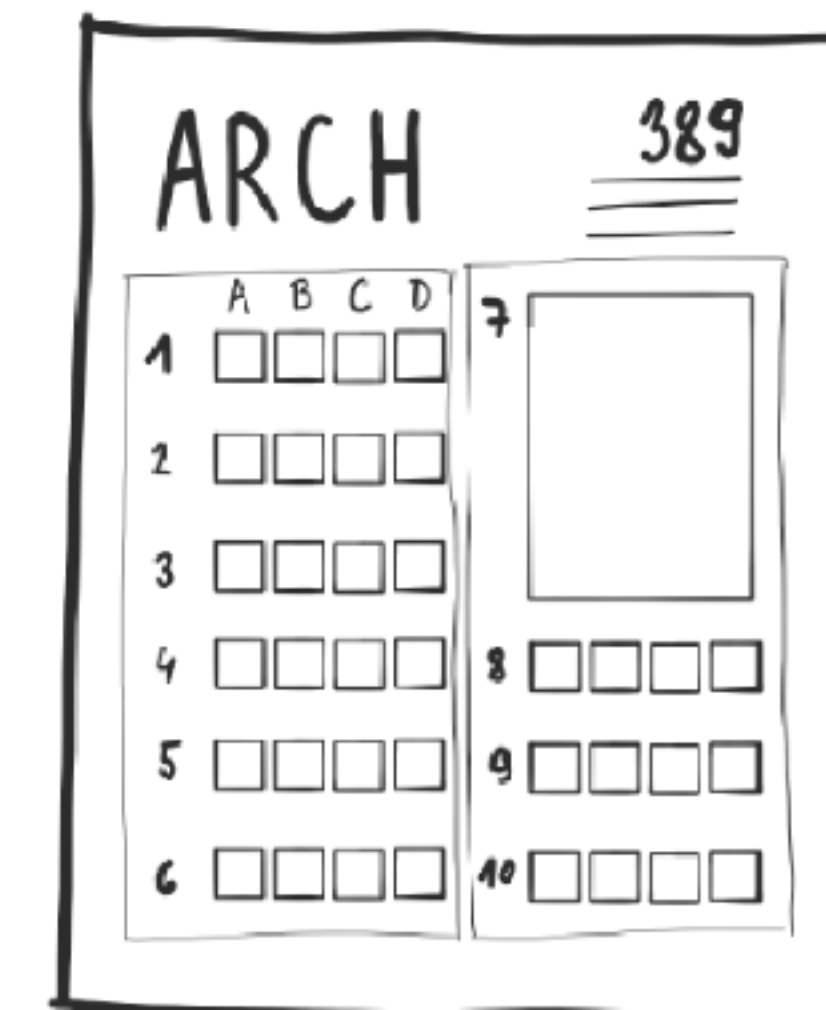

Jak se nám letos povedl odhad?

Letošní odhad ostré
zkoušky

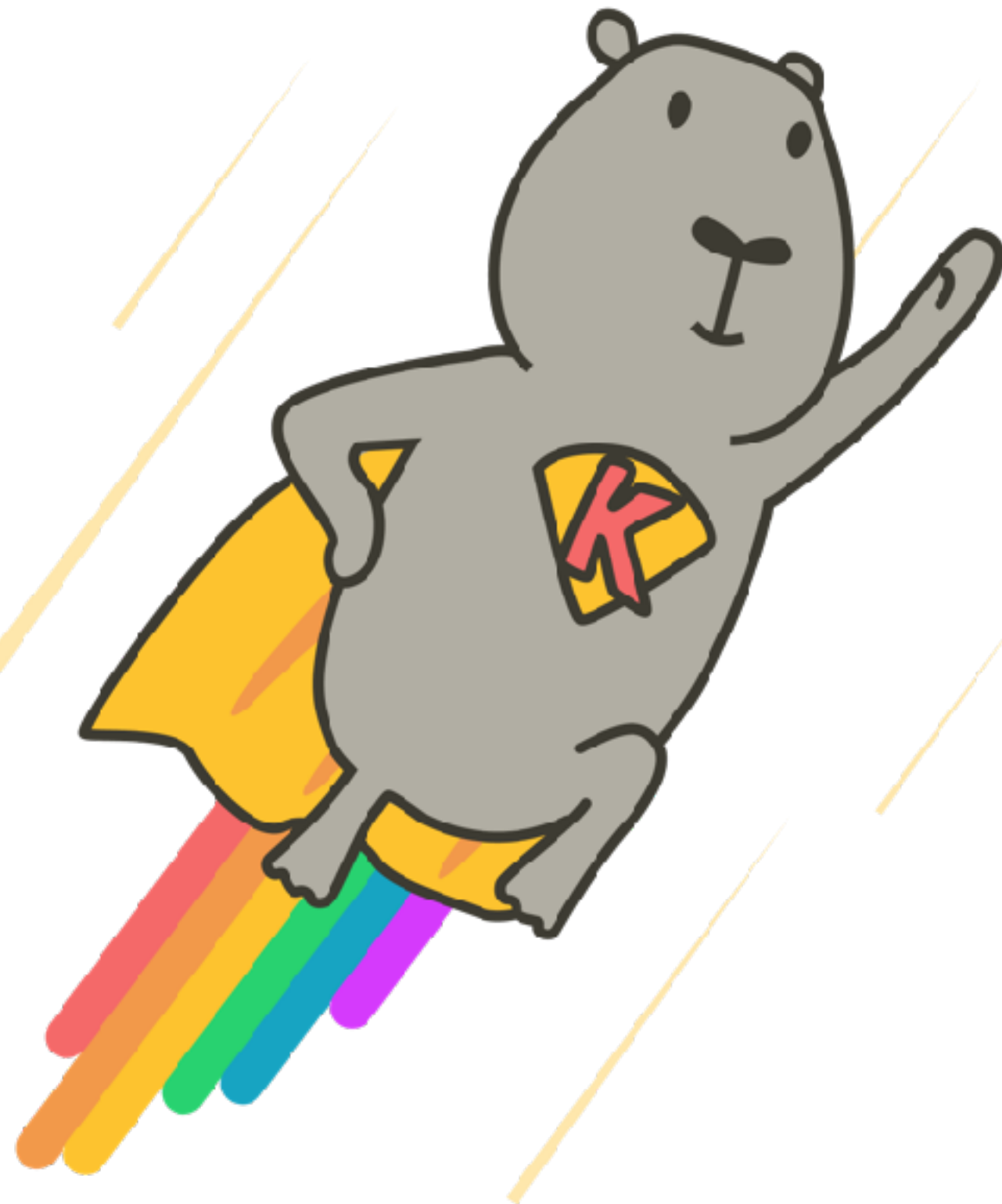
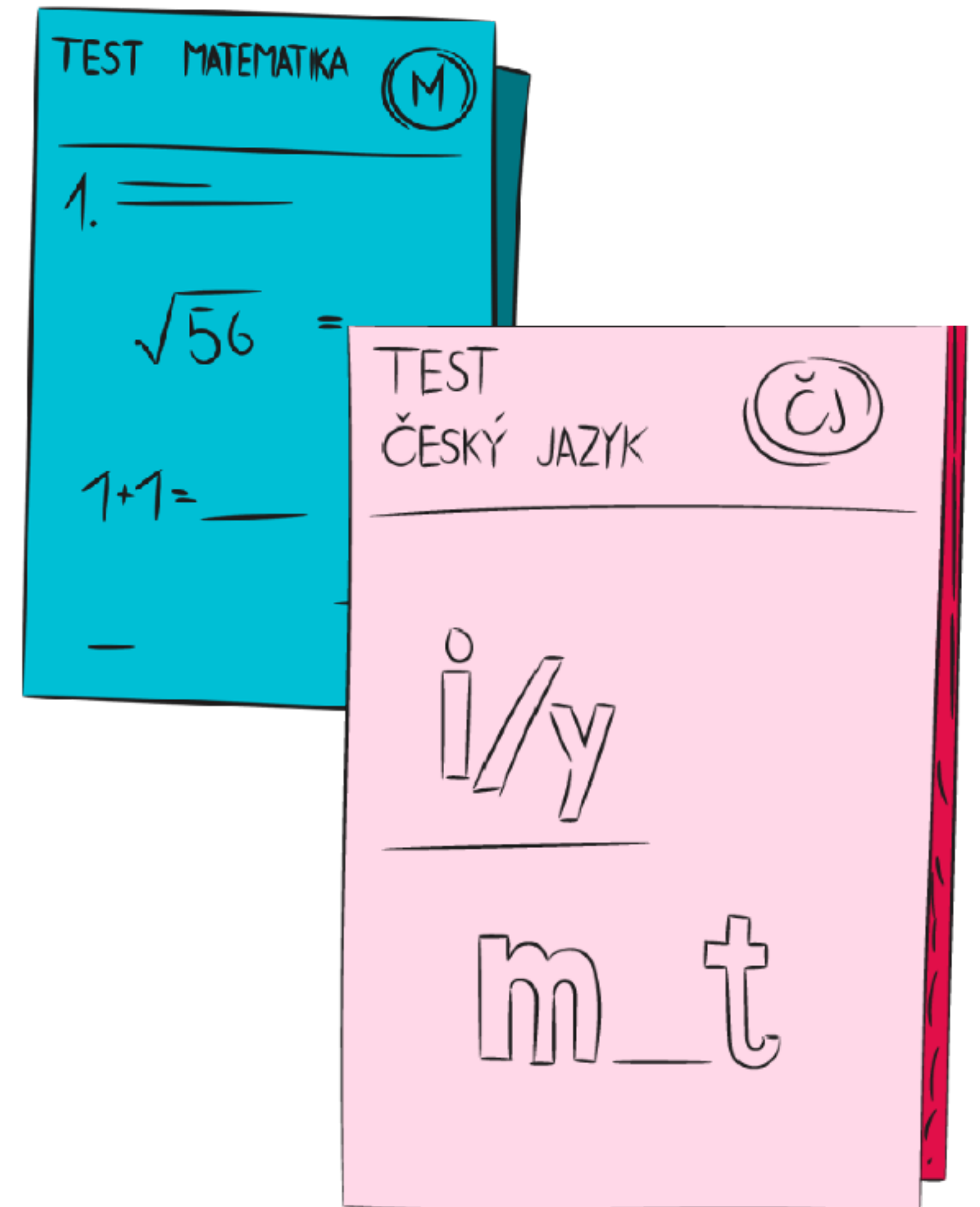

Test M

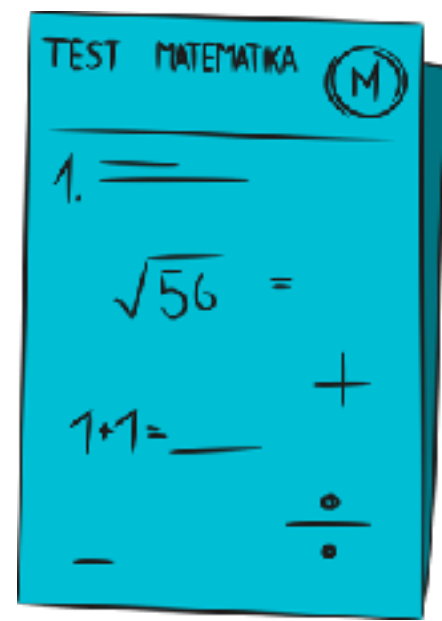

Tématické celky		Typové úlohy	
	Počet úloh / bodů		Počet úloh / bodů
1) Číslo a proměnná	7 / 24	1) Jen výsledek	6 / 17
2) Závislosti, vztahy, práce s daty	2 / 5–6	2) S postupem řešení	3 / 12
3) Geometrie	6–7 / 16–17	3) A–E; A–F	4 / 12
4) Nestandardní aplikační úlohy	1 / 4	4) ANO/NE	1 / 4
		5) Konstrukce	2 / 5

Test ČJ

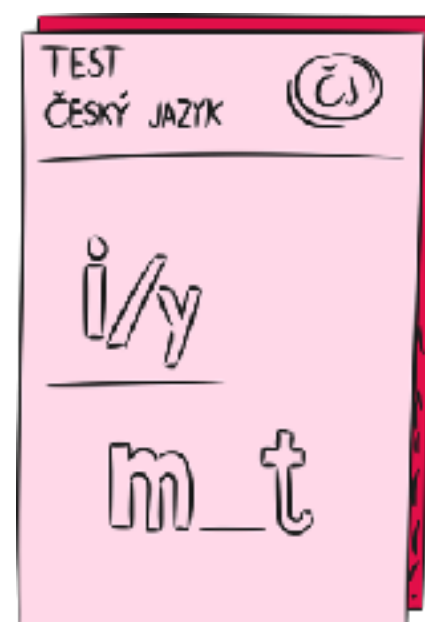

Tématické celky		Typové úlohy	
Počet úloh / bodů		Počet úloh / bodů	
Porozumění textu	6–7 / 9–10	1) Vypisovací: 1x na pravopis (4b), 5x na skladbu, zásobu, tvarosloví (2–3b)	6 / 15
Komunikační a slohové situace	4 / 6		
Pravopis	4 / 8	2) ANO/NE: porozumění textu (2b)	4 / 8
Slovní zásoba a tvoření slov	7 / 11	3) Řazení textu: komunikace a sloh	1 / 3
Větná skladba	4 / 7	4) Přiřazování: skladba a slovní zásoba	2 / 7
Tvarosloví	4 / 8		
Literární výchova	0–1 / 0–1	5) A/B/C/D: různé oblasti (1b)	17 / 17

Co ted'?

Úkolníček



1. Nenechat se vyplašit po vyhlášení výsledků
(= máte to zařízené a pod kontrolou)
2. Přemýšlet o vhodných školách, podívat se na statistiky
3. Vybrat si vhodný balíček přípravy
4. Užít si léto bez přijímačkových obav a práce
5. Na začátku školního roku opakovat a dávat na ZŠ pozor
6. Od listopadu s úsměvem na značkách na To dáš!❤️

To dáš! příprava

1. **Neomezené předplatné již v prodeji** za zvýhodněnou cenu do 13. 8.
2. Termíny a formy účasti si přednostně volíte 7. 8.
3. **Menší balíčky předplatných v prodeji od 14. 8.**
4. **Místo vám držíme do 25. 8.,** pak předáváme dalším zájemcům, na které se nedostalo



100% záruka spokojenosti



To dáme!

Na to se můžete spolehnout! 🧡

Jsme tu pro vás



→ www.to-das.cz

→ studenti@to-das.cz 252 252 719

→ IG a TT: @prijimacky_nanecisto
FB: To dáš! Přijímačky nanečisto