

**Vše, co jste potřebovali vědět
o přijímačkách, ale báli jste
se zeptat!**



**PŘEDNÁŠKA PRO RODIČE
budoucích deváťáků**

www.to-das.cz

Co se dozvím

- **Výběr školy a přihláška**
- **Tipy a triky jak uspět**
- **Jak si rozvrhnout přípravu**
- **Průběh a pravidla zkoušky**
- **Nutná administrativa**

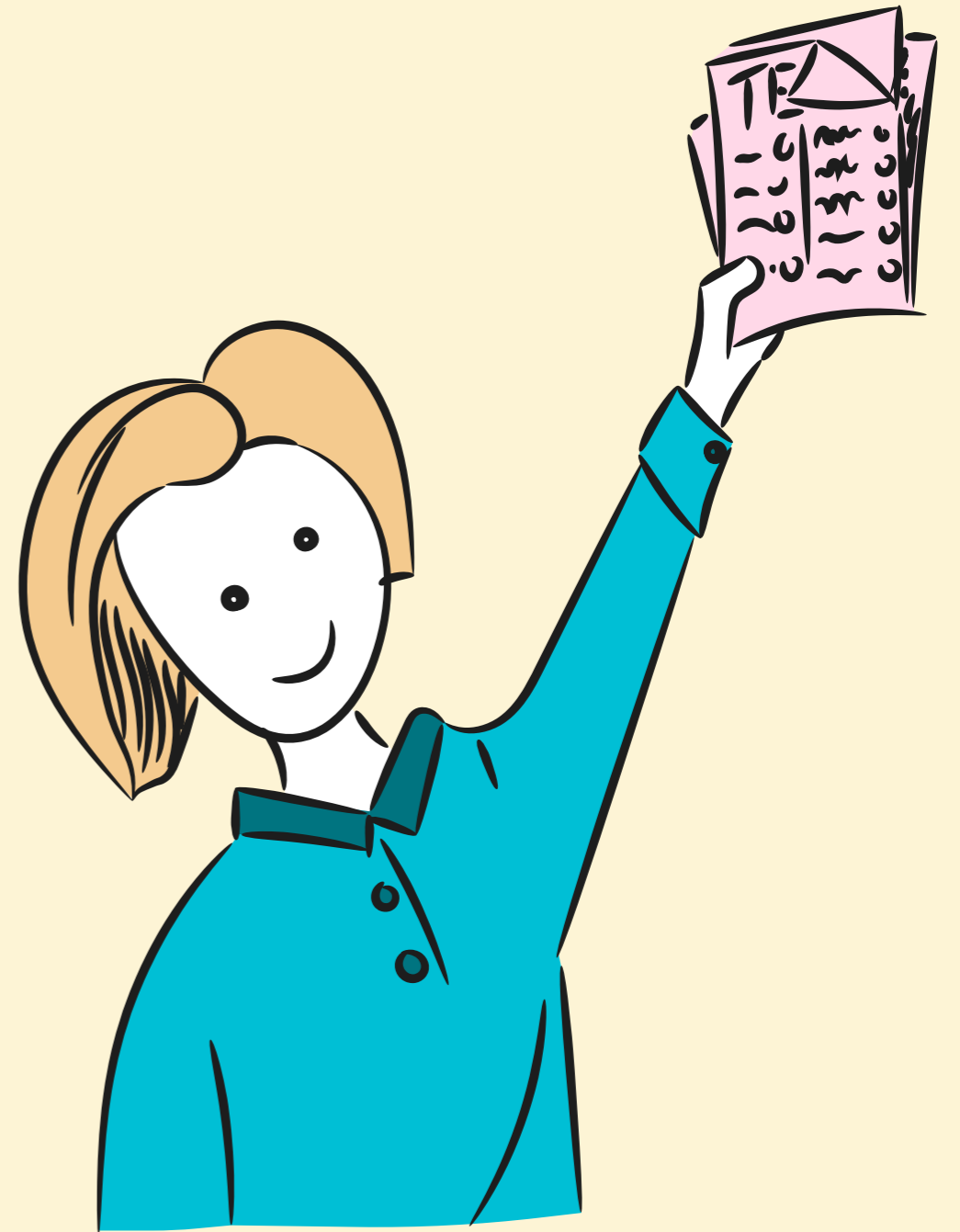

Přijímačky '24

- **Silný ročník a nedostatek maturitních oborů** 😓
- **Zkouška je férová a předvídatelná!** 😊
- **Vše se zvládne, je potřeba (jen) začít!** 😊

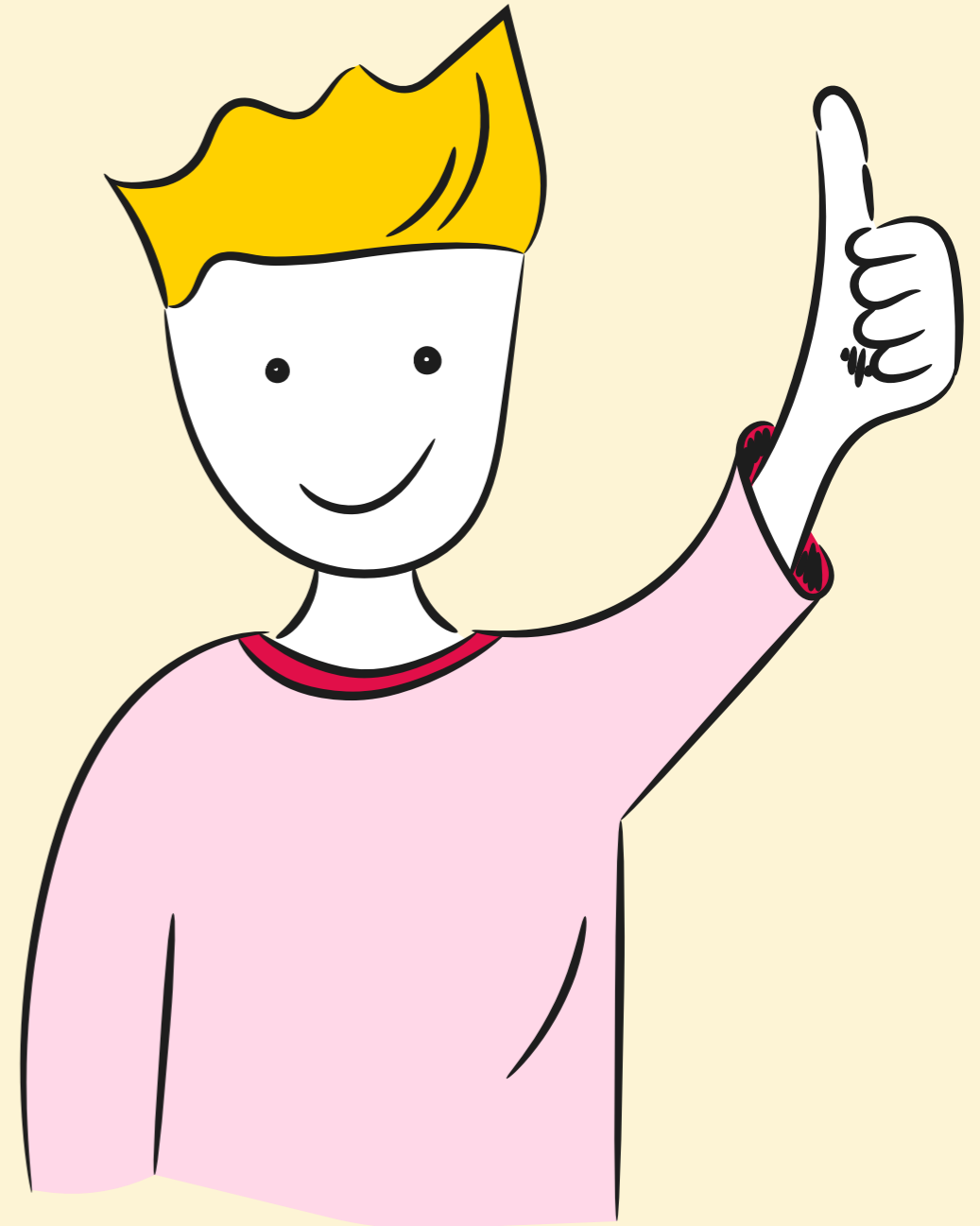

CERMAT

- = Centrum pro zjišťování výsledků vzdělávání
- Státní organizace (MŠMT)
- Zajišťuje povinnou JPZ
- Celá zkouška pod palcem
 - Databáze přihlášek
 - Tvorba testů
 - Průběh
 - Opravování
 - Vyhodnocení

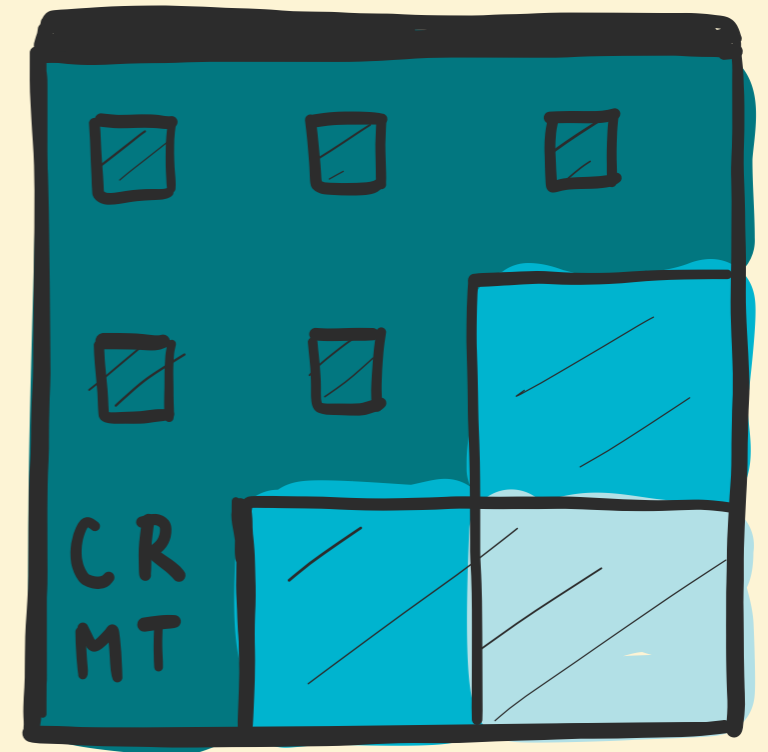

**vždy min. 60 % váhy
v přijímacím řízení**

Jak je to s konkurencí?

- **Soutěž s ostatními deváťáky**
- **Kapacity populárních oborů jsou omezené**
- **Není žádné minimální skóre**
- **Mířit nad loňskou hranici přijetí dané školy**
- **Začít s přípravou včas a dělat rozhodnutí na základě dat**

Graf ostrých výsledků

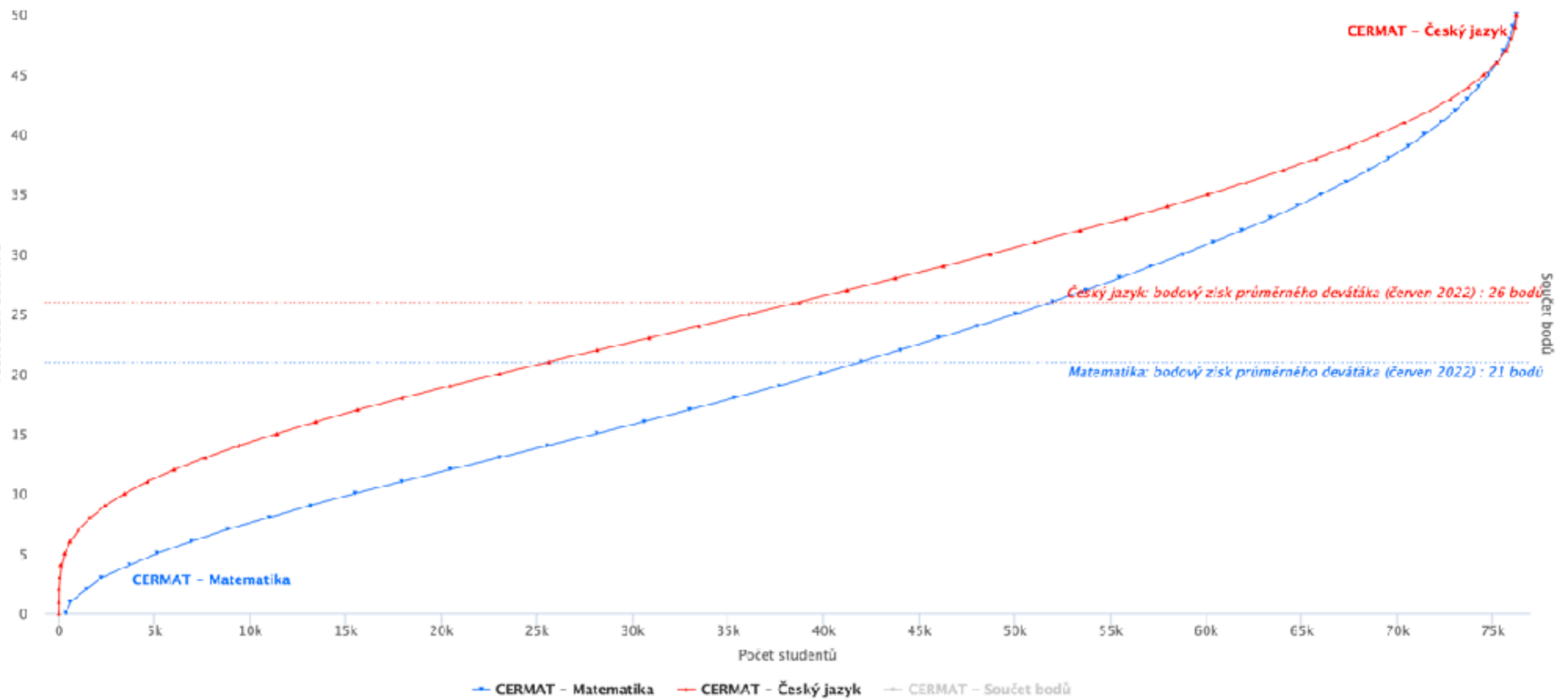

osobní zóna žáka

Graf ostrých výsledků

GYMNÁZIUM 4LETÉ



GYMNÁZIUM 4LETÉ



Vyfiltrovat

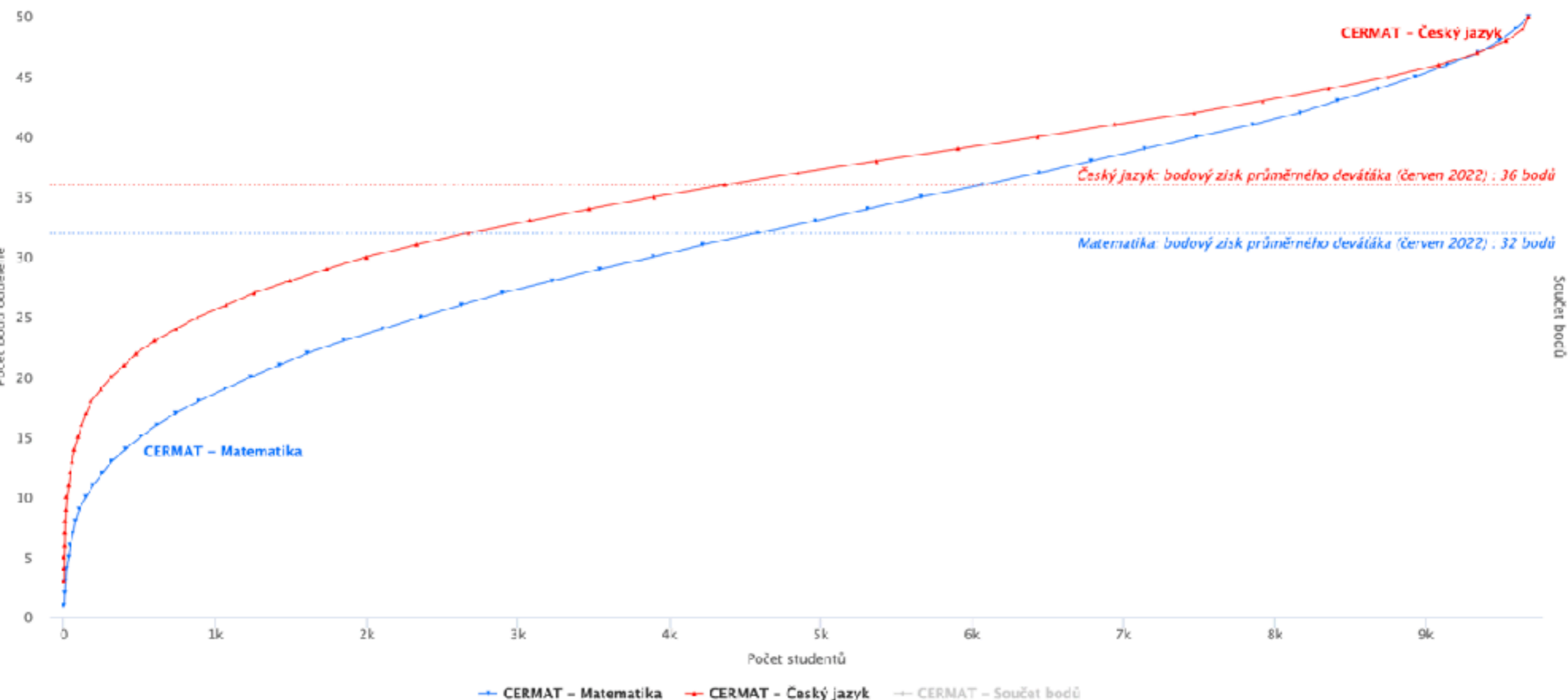

osobní zóna žáka

Unikátní databáze hranic přijetí

Škola: Gymnázium, Praha 8, U Libeňského zámku 1

Obor: Gymnázium

Kód oboru: 7941K41

Školní rok 2017 / 2018

Přijatých studentů: 108

Přihlášených studentů: 274

Počet bodů posledního přijatého (CERMAT ČJ+M, maximálně 100 bodů): **75 bodů**

Školní rok 2018 / 2019

Přijatých studentů: 111

Přihlášených studentů: 226

Počet bodů posledního přijatého (CERMAT ČJ+M, maximálně 100 bodů): **69 bodů**

3.

Školní rok 2019 / 2020

Přijatých studentů: 180

Přihlášených studentů: 310

Počet bodů posledního přijatého (CERMAT ČJ+M, maximálně 100 bodů): **66 bodů**

Školní rok 2020 / 2021

Přijatých studentů: 115

Přihlášených studentů: 457

Počet bodů posledního přijatého (CERMAT ČJ+M, maximálně 100 bodů): **80 bodů**

Školní rok 2021 / 2022

Přijatých studentů: 113

Přihlášených studentů: 301

Počet bodů posledního přijatého (CERMAT ČJ+M, maximálně 100 bodů): **82 bodů**

Výběr školy

- **Vím, co chci vědět!**
- Naše [databáze SŠ](#) 🧐
- **MŠMT: [Kompletní přehled registrovaných škol](#)**
- **[Průvodce](#) KAM PO DEVÍTCE**
- **Veletrh středních škol Schola Pragensis (listopad)**
- **Dny otevřených dveří**
- **[Inspekční zprávy](#) ČŠI / další zdroje**



Přijímačkový den (a to 2x)

- **Přihláška (1. 3. – 2 maturitní obory)**
- **Pozvánka**
- **Zkouška**
 - **Data**
 - **ČJ + M**
 - **Organizace**
- **2x = u JPZ se počítá lepší výsledek z každého testu**
- **Náhradní termín (??? květen)**

● **1. termín:**

????

čtyřleté obory vzdělání včetně
nástavbového studia

● **2. termín:**

????

čtyřleté obory vzdělání včetně
nástavbového studia

Pravidla

- Psací potřeby
- Rýsovací potřeby
- (Hodinky)
- (Kapesník)
- (Voda)
- Průkaz totožnosti

- **NIC NAVÍC!**
- **POSLOUCHAT INSTRUKCE!**



A photograph of a classroom scene, overlaid with a semi-transparent blue filter. A male teacher stands at the front of the room, holding a book. Several students are seated at desks, with their hands raised in the air, indicating an interactive or question-and-answer session. A whiteboard is visible behind the teacher, and a clock is mounted on the wall to the left.

Tipy a triky

Strategie psaní testu

- Arch prioritou
- Jednoduché úlohy jako první
- Vlastní ozkoušená strategie
- Motivace
- Tipovat
- Psát postup
- Pozor na jednotky
- Nedělat věci navíc

Český jazyk a literatura 9 list 1 ze 2

Jméno a příjmení: Počet bodů:

Didaktický test - strana 1-4

	A	B	C	D
1.	<input type="checkbox"/>	<input type="checkbox"/>	<input type="checkbox"/>	<input type="checkbox"/>
2.	<input type="checkbox"/>	<input type="checkbox"/>	<input type="checkbox"/>	<input type="checkbox"/>
3.				
3.1.	<input type="text"/>			
3.2.	<input type="text"/>			
4.	<input type="checkbox"/>	<input type="checkbox"/>	<input type="checkbox"/>	<input type="checkbox"/>
5. A N				
5.1.	<input type="checkbox"/>	<input type="checkbox"/>		
5.2.	<input type="checkbox"/>	<input type="checkbox"/>		
5.3.	<input type="checkbox"/>	<input type="checkbox"/>		
5.4.	<input type="checkbox"/>	<input type="checkbox"/>		
6.	<input type="text"/>			
7.	<input type="checkbox"/>	<input type="checkbox"/>	<input type="checkbox"/>	<input type="checkbox"/>
8.	<input type="checkbox"/>	<input type="checkbox"/>	<input type="checkbox"/>	<input type="checkbox"/>

9.	<input type="text"/>					
10.	<input type="checkbox"/>	<input type="checkbox"/>	<input type="checkbox"/>	<input type="checkbox"/>		
11.	<input type="checkbox"/>	<input type="checkbox"/>	<input type="checkbox"/>	<input type="checkbox"/>		
12.1.	<input type="checkbox"/>	<input type="checkbox"/>	<input type="checkbox"/>	<input type="checkbox"/>	<input type="checkbox"/>	<input type="checkbox"/>
12.2.	<input type="checkbox"/>	<input type="checkbox"/>	<input type="checkbox"/>	<input type="checkbox"/>	<input type="checkbox"/>	<input type="checkbox"/>
12.3.	<input type="checkbox"/>	<input type="checkbox"/>	<input type="checkbox"/>	<input type="checkbox"/>	<input type="checkbox"/>	<input type="checkbox"/>
12.4.	<input type="checkbox"/>	<input type="checkbox"/>	<input type="checkbox"/>	<input type="checkbox"/>	<input type="checkbox"/>	<input type="checkbox"/>
13.						
13.1.	<input type="text"/>					
13.2.	<input type="text"/>					
14. A N						
14.1.	<input type="checkbox"/>	<input type="checkbox"/>				
14.2.	<input type="checkbox"/>	<input type="checkbox"/>				
14.3.	<input type="checkbox"/>	<input type="checkbox"/>				
14.4.	<input type="checkbox"/>	<input type="checkbox"/>				

© To dle! Příjmačky srovnáto

Arch = klíč k úspěchu

- Vše se vyplňuje do záznamového archu
- Uzavřené úlohy
- Otevřené úlohy
- Rozvržení času
- Skenování
 - Pozor na psací potřeby
 - Rýsování
- Nespoléhat na lidskou shovívavost

2.2 Pokyny k uzavřeným úlohám

- Odpověď, kterou považujete za správnou, zřetelně zakřížkujte v příslušném bílém poli záznamového archu, a to přesně z rohu do rohu dle obrázku.

A B C D E
14

- Pokud budete chtít následně zvolit jinou odpověď, zabarvěte pečlivě původně zakřížkované pole a zvolenou odpověď vyznačte křížkem do nového pole.

A B C D E
14

- Jakýkoliv jiný způsob záznamu odpovědi bude považován za nesprávnou odpověď.

Testové zadání: CERMAT

Akademický obsah

- Seznam požadavků CERMAT vs. učivo ZŠ
- Jednotná forma testu
- M:
 - 16 úloh – 50 bodů – 70 minut
- ČJ:
 - 30 úloh – 50 bodů – 60 minut



Test z M

- Číslo a proměnná (5)
- Závislosti, vztahy a práce s daty (1)
- Geometrie (4)
- Převody jednotek (1)
- Nestandardní aplikační úlohy (5)

- Jen výsledek (6)
- Postup řešení (3)
- A-E; A-F (4)
- A/N (1)
- Konstrukce (2)

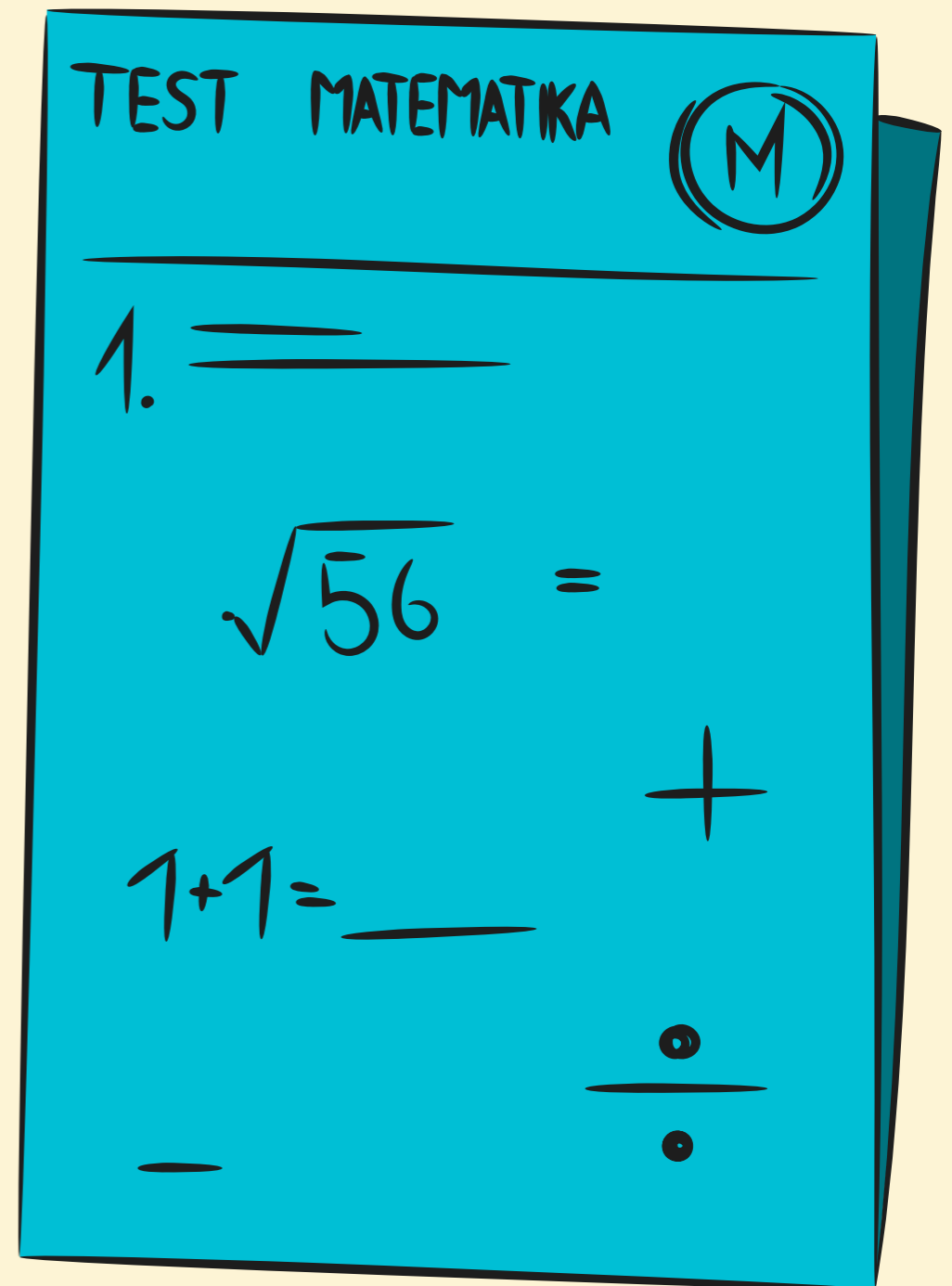

Test z ČJ

Pravopis	8 až 10
Slovní zásoba a tvoření slov	6 až 10
Skladba	5 až 8
Tvarosloví	5 až 12
Porozumění textu	8 až 10
Slohová výchova	3 až 7
Literární výchova	3 až 6
1) Vypisovací (z toho vždy za 4 body na pravopis, vždy na skladbu, slovní zásobu a tvarosloví)	6 úloh za 15 bodů
2) Typu A/N (z toho 2x na porozumění textu a 1 x na literární výchovu)	4 úlohy za 8 bodů
3) Seřadit text (5 částí) - Slohová výchova	1 úloha za 3 body
4) Přiřazovací úlohy (z toho vždy 1 na literaturu/sloh (3 z 5 možností) a 1 Tvarosloví/Slovní zásobu (4 z 6 možností))	2 úlohy za 7 bodů
5) Otázky A/B/C/D	17 úloh za 17 bodů

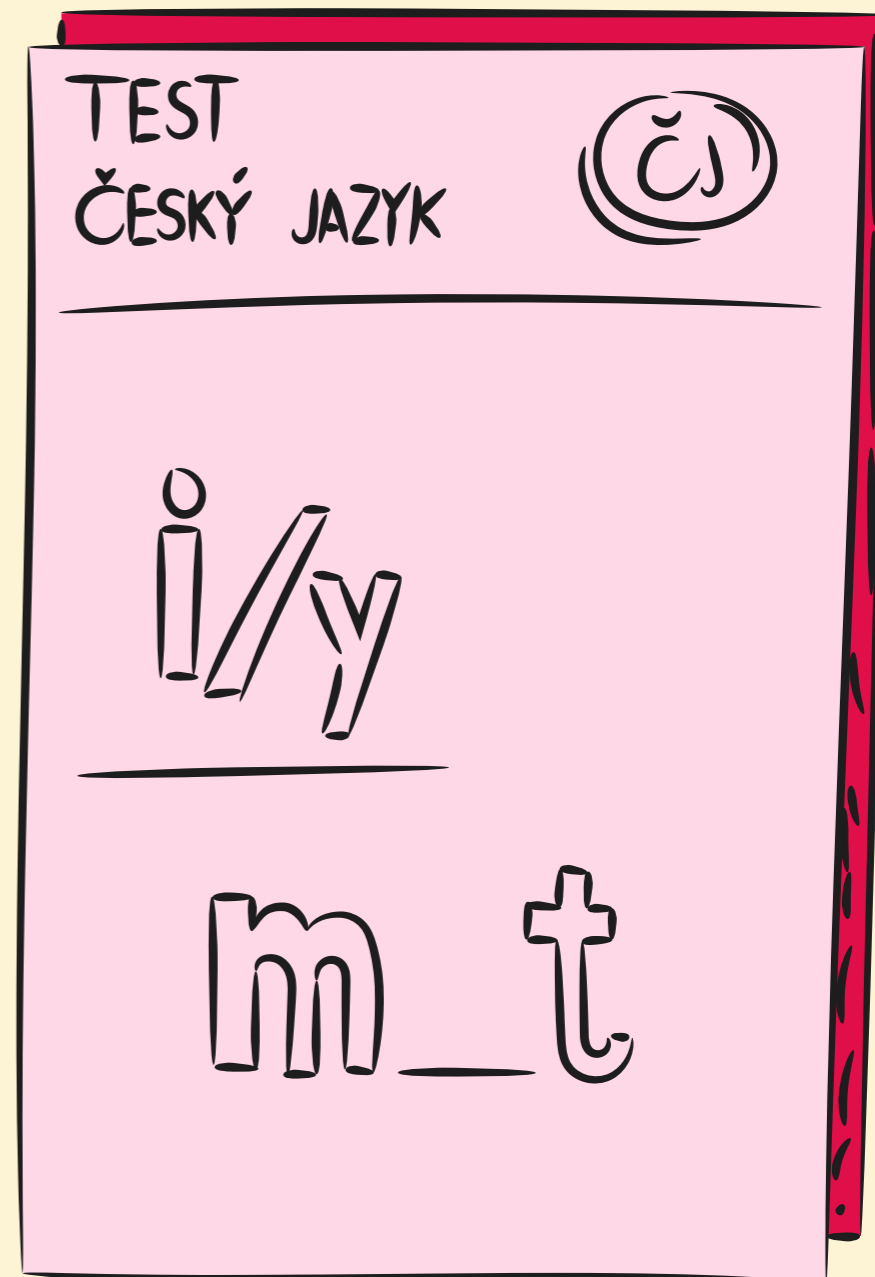

Skvělé zvládnutí

**neomezené 21
účastí**

Dobrý základ

10 účastí

Seznámení se

5 účastí

Čím dřív začnu, tím líp!

Jak se zlepšovat

- **Dělat testy pravidelně**
- **Analýza vlastních chyb**
- **Aktivní práce s chybou**



V jaké jste situaci?



Přijat/a na obě školy



Přijat/a na 1 ze 2 škol



Nepřijat/a na žádnou školu

Jak Vám pomůžeme?

- **Každý týden přijímačkové dny** (prezenčně i distančně)
- **Výuka** (podrobný vs základní rozbor)
- **Statistika výsledků + hranice přijetí**
- **Série přednášek pro rodiče**
- **O novinkách či změnách informujeme e-mailem**
- **Komunita deváťáků** (FB, Instagram, vysílání)

**Neomezené
předplatné**

od 17. dubna

Další předplatná

od 15. srpna

**Garance místa
pro čekací listinu**

od 25. srpna

Jak se s námi spojit

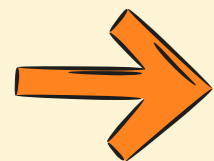

www.to-das.cz

studenti@to-das.cz | kadlecova@to-das.cz

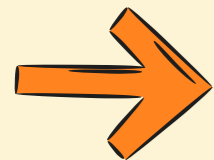

+420 736 276 133

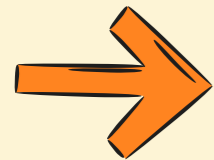

Facebook: To dáš - Přijímačky nanečisto

Instagram: @prijimacky_nanecisto

**Děkujeme za
pozornost i za důvěru.**

To dáme!

